ЛЕГИОН

РЕМОНТ КВАРТИР

+7(915)830-36-00

www.legionremont.ru

Состав дизайн-проекта		Входит в состав проекта				
ЛИСТ	Тип дизайн-проекта	Авторский	Оптимальный с визуализацией	Оптимальный	Технический	Базовый
	Базовый этап					
2	Обмерный план	✓	✓	✓	✓	✓
3	Планировочное решение	✓	✓	✓	✓	✓
4	План расстановки мебели и оборудования	✓	✓	✓	✓	✓
5	План демонтируемых конструкций	✓	✓	✓	✓	
6	План возводимых перегородок и конструкций с маркировкой дверных проемов	✓	✓	✓	✓	
7	Коллаж прихожей	✓	✓	✓		✓
8	Коллаж ванной и санузла	✓	✓	✓		✓
9	Коллаж кухни-гостиной	✓	✓	✓		✓
10	Коллаж кабинета	✓	✓	✓		✓
11	Коллаж спальни	✓	✓	✓		✓
	Этап 3D визуализация					
12 – 13	Визуализация прихожей	✓				
14 – 16	Визуализация кухни-гостиной	✓	✓			
17 – 19	Визуализация спальни	✓	✓			
20 – 21	Визуализация ванной	✓				
22	Визуализация санузла	✓				
23 – 25	Визуализация кабинета	✓				
	Этап технический					
26	План потолков	✓			✓	
27	План размещения осветительных приборов	✓	✓	✓	✓	
28	План размещения выключателей с указанием включения групп светильников	✓	✓	✓	✓	
29	План размещения электрических розеток и электровыводов с привязками	✓	✓	✓	✓	
30	План пола с указанием типов напольного покрытия и направления раскладки	✓			✓	
31	План размещения электрического подогрева пола с привязкой регулятора	✓			✓	
32	План размещения сантехнического оборудования с привязкой выпусков	✓	✓	✓	✓	
33	План размещения радиаторов и кондиционеров	✓			✓	
34	Развертка стен прихожей	✓				
35 – 36	Развертка стен кухни-гостиной	✓				
37	Развертка стен кабинета	✓				
38 – 39	Развертка стен спальни	✓				
40	Развертка стен санузла	✓	✓	✓		
41	Развертка стен ванной	✓	✓	✓		

ЛЕГИОН
РЕМОНТ КВАРТИР

ВХОДИТ
В СОСТАВ ПРОЕКТА

- ✔ Авторский
- ✔ Оптимальный с визуализацией
- ✔ Оптимальный
- ✔ Технический
- ✔ Базовый

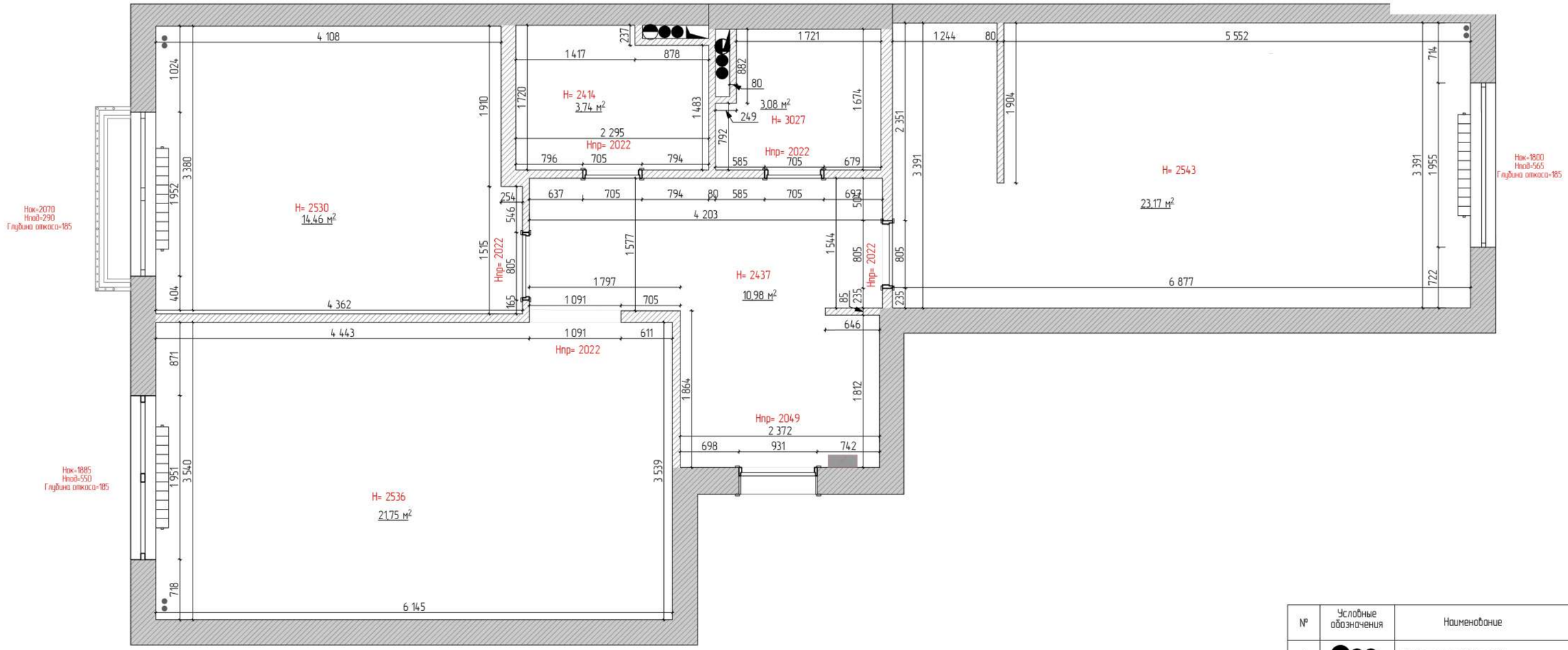

№	Условные обозначения	Наименование
1		Канализация, ХВС и ГВС
2		Коммуникационный щит
3		Вентиляционный канал
4		Монолит
5		Существующие стены
6		Радиаторы отопления водяные с боковым соединением от центрального стояка
7		Стояк отопления

Примечание:

1. Данный план выполнен с целью дальнейшего использования для Дизайн-проекта и не является официальным планом БТИ.
2. Все привязки даны к оштукатуренным стенам с финишными покрытиями в виде обоев и керамической плитки. На полу ламинат, керамогранит. Потолки крашенные.
3. На плане указаны исходные высоты (от чистового пола).
4. Необходимо учитывать возможные погрешности в проектных и реальных размерах.
5. Дизайн-проект является эскизным, возможны расхождения проектных и реальных размеров после демонтажа старой отделки и монтажа новых черновых покрытий.
6. Допустимо расхождение в размерах на чертеже, вызванное нарушенной при строительстве геометрией стен.
7. Sобщ=76,57 кв.м

ДИЗАЙН-ПРОЕКТ

г. Москва, ул. Михайлова, д. 30А, к. 4

Должность	Фамилия	Подпись	Дата
Рук.студии	Славуцкая А.С		

Обмерный план

ЛЕГИОН
РЕМОНТ КВАРТИР
+7(915)830-36-00
www.legionremont.ru

Лист	Листов	М
2	41	1 : 50

ВХОДИТ
В СОСТАВ ПРОЕКТА

- ✔ Авторский
- ✔ Оптимальный с визуализацией
- ✔ Оптимальный
- ✔ Технический
- ✔ Базовый

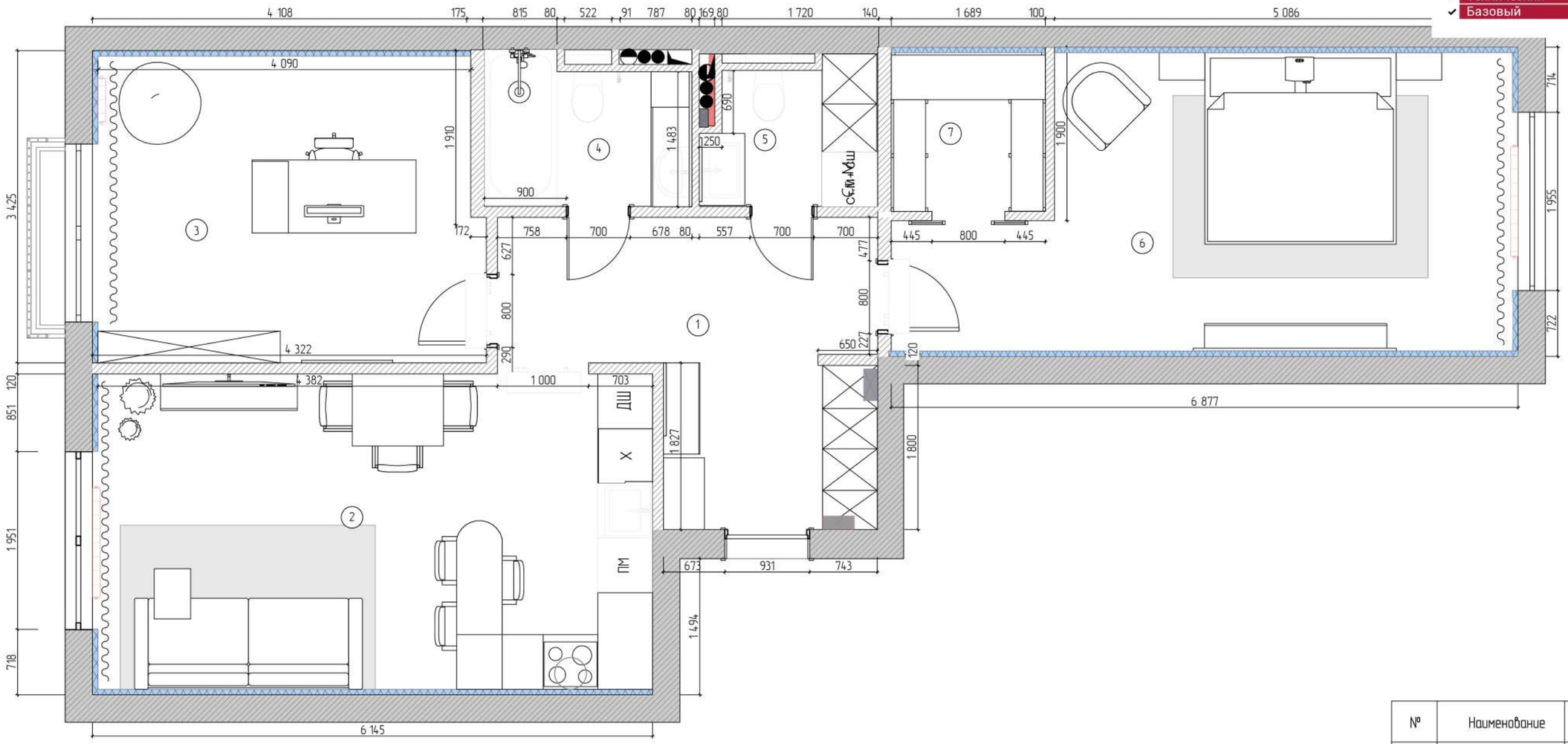

№	Наименование	Площадь, м2
1	Прихожая	11,04
2	Кухня-гостиная	21,29
3	Кабинет	14,13
4	Ванная	3,59
5	Санузел	2,88
6	Спальня	19,13
7	Гардероб	2,94
	Общая площадь	75,00

Примечания:

1. Все привязки даны от стен с предполагаемой отделкой и с учетом штукатурки. В проекте предусмотрено использование гипсокартонных конструкций толщиной 100 мм в качестве материала для перегородок, с учетом того, что штукатурный слой с одной стороны, будет не более 2 мм.
2. Все высоты даны от «чистого пола».
3. Дизайн-проект является эскизным, возможны расхождения проектных и реальных размеров после возведения перегородок, выравнивания стен и стяжки. Необходимо учитывать возможные погрешности в проектных и реальных размерах.
4. Габариты мебели даны условно. Возможны изменения в конфигурации мебели. Перед заказом индивидуальной мебели рекомендуется вызвать замерщика.
5. Рекомендуется вызов замерщика дверей до формирования проемов под двери.
6. Окончательные планы и развертки с указанием размеров, высот, привязки электропроводов, привязки сантехнического оборудования и т.п. могут быть включены в рабочий проект и являться основанием к производству работа только при наличии у проектировщика полного комплекта спецификаций по заказным позициям, утвержденного заказчиком.

ДИЗАЙН-ПРОЕКТ

г. Москва, ул. Михайлова, д. 30А, к. 4

Должность	Фамилия	Подпись	Дата	
Рук.студии	Славуцкая А.С			Планировочное решение

ЛЕГИОН
РЕМОНТ КВАРТИР
+7(915)830-36-00
www.legionremont.ru

Лист	Листов	М
3	41	1 : 50

ВХОДИТ
В СОСТАВ ПРОЕКТА

- ✔ Авторский
- ✔ Оптимальный с визуализацией
- ✔ Оптимальный
- ✔ Технический
- ✔ Базовый

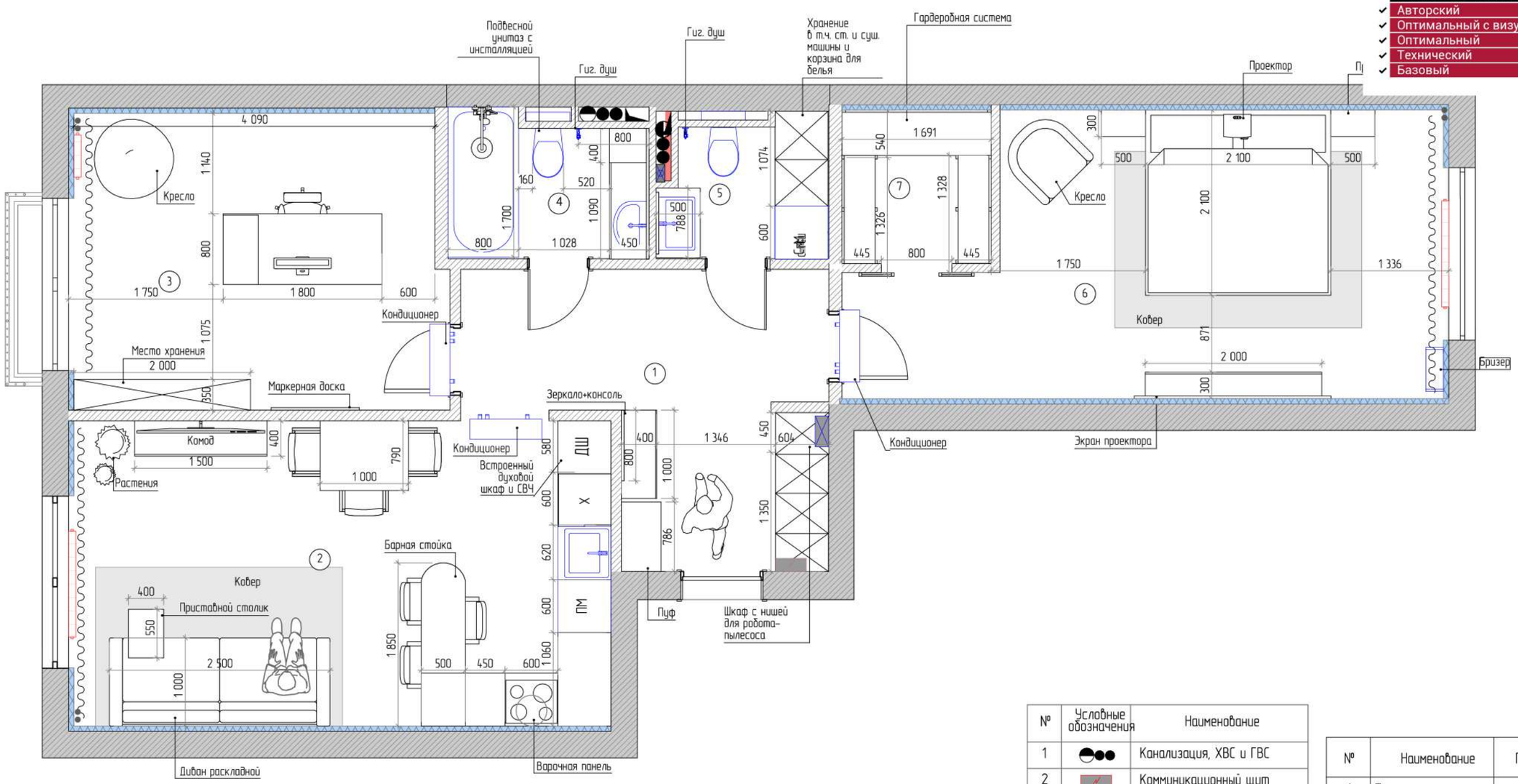

№	Условные обозначения	Наименование
1		Канализация, ХВС и ГВС
2		Коммуникационный щит
3	Д	Домофон
4		Роутер
5		Проточный водонагреватель
6		Коллекторная группа
7		Вентиляционная шахта
8		Шумоизоляция 60 мм

№	Наименование	Площадь, м2
1	Прихожая	11,04
2	Кухня-гостиная	21,29
3	Кабинет	14,13
4	Ванная	3,59
5	Санузел	2,88
6	Спальня	19,13
7	Гардероб	2,94
	Общая площадь	75,00

Примечания:

1. Все привязки даны от стен с предполагаемой отделкой и с учетом штукатурки. В проекте предусмотрено использование гипсокартонных конструкций толщиной 100 мм в качестве материала для перегородок, с учетом того, что штукатурный слой с одной стороны, будет не более 2 мм.
2. Все высоты даны от «чистого пола».
3. Дизайн-проект является эскизным, возможны расхождения проектных и реальных размеров после возведения перегородок, выравнивания стен и стяжки. Необходимо учитывать возможные погрешности в проектных и реальных размерах.
4. Габариты мебели даны условно. Возможны изменения в конфигурации мебели. Перед заказом индивидуальной мебели рекомендуем вызвать замерщика.

ДИЗАЙН-ПРОЕКТ

г. Москва, ул. Михайлова, д. 30А, к. 4

Должность	Фамилия	Подпись	Дата
Рук.студии	Славуцкая А.С		

План расстановки мебели и оборудования

ЛЕГИОН
РЕМОНТ КВАРТИР
+7(915)830-36-00
www.legionremont.ru

Лист	Листов	М
4	41	1 : 50

ВХОДИТ
В СОСТАВ ПРОЕКТА

- ✔ Авторский
- ✔ Оптимальный с визуализацией
- ✔ Оптимальный
- ✔ Технический
- ✔ Базовый

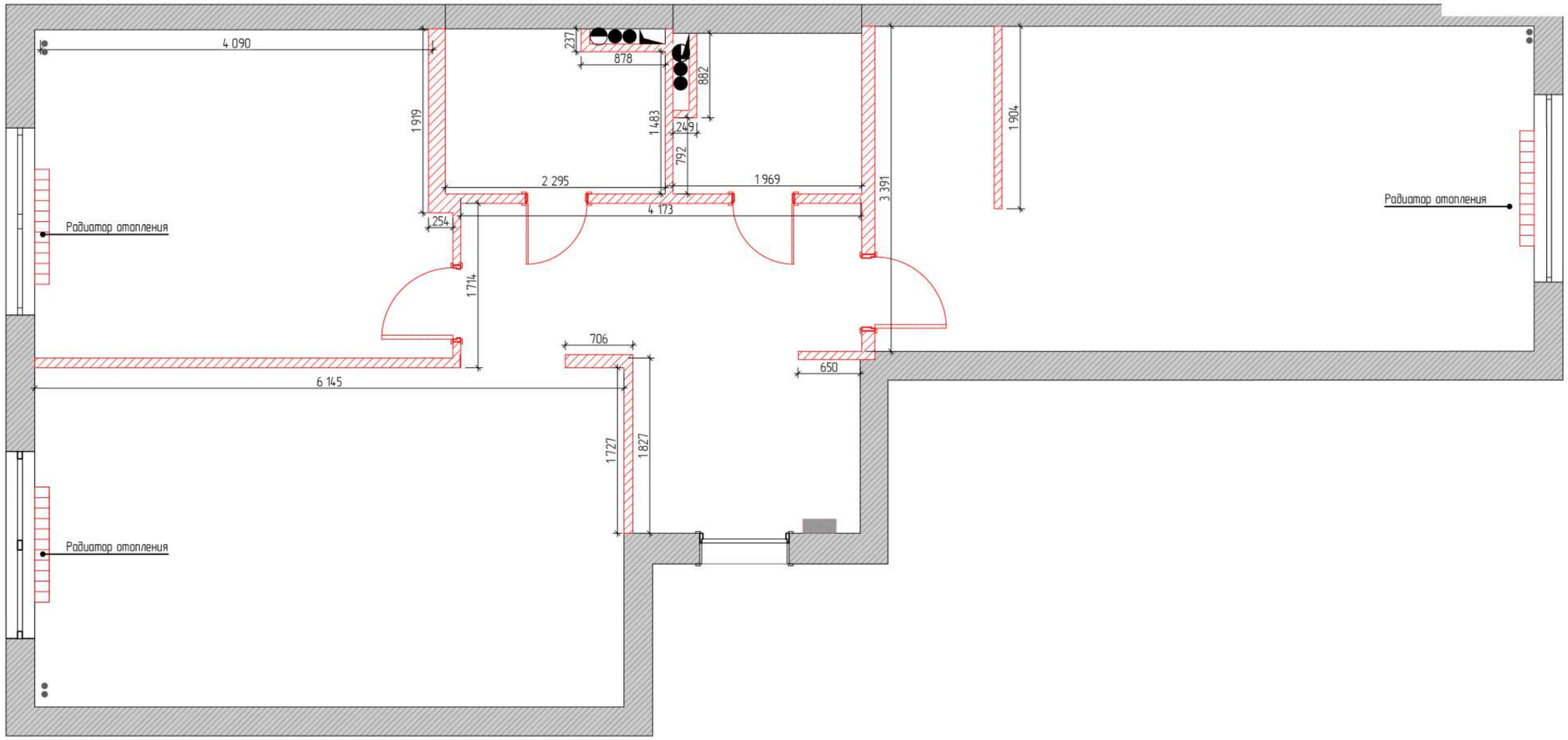

№	Условные обозначения	Наименование
1		Существующие стены
2		Демонтируемые перегородки
3		Прочие демонтируемые элементы

Примечания:
1. Все привязки даны к неоштукатуренным стенам и перегородкам.
2. Необходимо учитывать возможные погрешности в проектных и реальных размерах.
3. Перед началом демонтажа произвести работы по обеспечению целстности и сохранности покрытий (закрыть, замотать и т.п.).
4. Демонтировать отделку полов, потолков, стен.

ДИЗАЙН-ПРОЕКТ

г. Москва, ул. Михайлова, д. 30А, к. 4

Должность	Фамилия	Подпись	Дата	
Рук.студии	Славуцкая А.С			План демонтируемых конструкций

ЛЕГИОН
РЕМОНТ КВАРТИР
+7(915)830-36-00
www.legionremont.ru

Лист	Листов	М
5	41	1 : 50

ВХОДИТ
В СОСТАВ ПРОЕКТА
- ✔ Авторский
- ✔ Оптимальный с визуализацией
- ✔ Оптимальный
- ✔ Технический
- Базовый

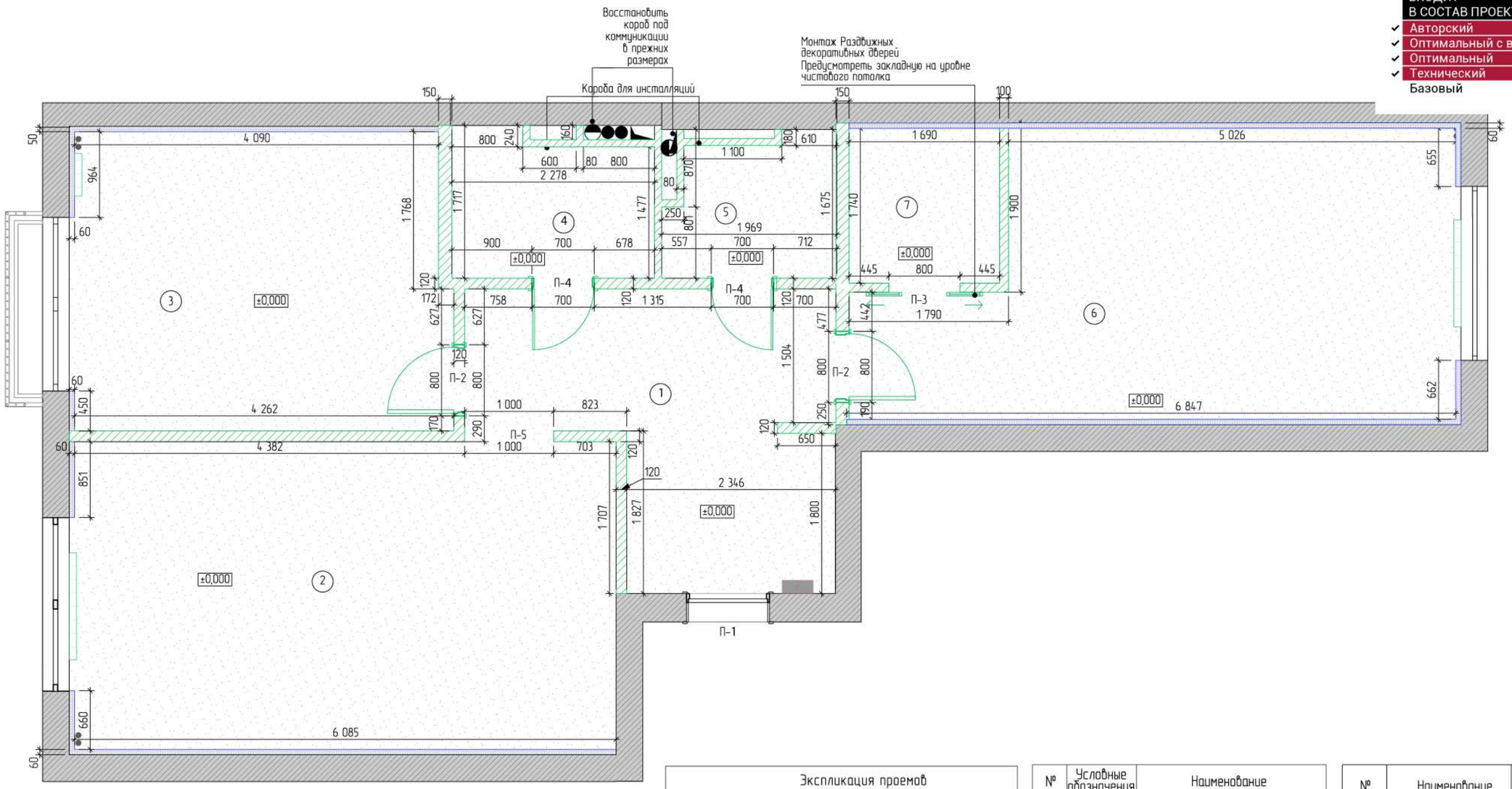

Экспликация проемов					
№	Обозн.	Наименование	Размер проема, мм	Размер полотна, мм	Кол.
1	П-1	Дверь входная	2000x930	1970x880	1
2	П-2	Дверь межкомнатная	2000x800	1970x750	2
3	П-3	Дверь раздвижная	2430x800	2400x800	1
4	П-4	Дверь межкомнатная	2000x700	1970x650	2
5	П-5	Пустой проем	2000x1000		1

№	Условные обозначения	Наименование
1		Канализация, ХВС и ГВС
2		Коммуникационный щит
3		Вентиляционный канал
4		Существующие стены
5		Стены ГКЛ
6		Шумоизоляция 60 мм
7	ЦПС	Цементно-песчаная стяжка

№	Наименование	Площадь, м2
1	Прихожая	11,04
2	Кухня-гостиная	21,29
3	Кабинет	14,13
4	Ванная	3,59
5	Санузел	2,88
6	Спальня	19,13
7	Гардероб	2,94
	Общая площадь	75,00 м|

Примечания:

1. Размеры со звездочкой (*) уточнить по месту.
2. За отметку 0.000 принять уровень чистого пола.
3. Ширину и высоту дверных проемов уточнить после выбора конкретных моделей. Рекомендуется вызов замерщика дверей до формирования проемов под двери и возведения ниш для раздвижных дверей.
Все привязки стен даны от стен с предполагаемой отделкой и учетом штукатурки. Размеры в санузлах указаны с учетом плитки.
4. Дизайн-проект является эскизным, возможны расхождения проектных и реальных размеров после выравнивания стен, необходимо учитывать возможные погрешности. Уточнять окончательные размеры на объекте.
5. Производственная бригада может на свое усмотрение поменять материалы для возведения перегородок по согласованию с заказчиком по необходимости.

ДИЗАЙН-ПРОЕКТ

г. Москва, ул. Михайлова, д. 30А, к. 4

Должность	Фамилия	Подпись	Дата
Рук.студии	Славуцкая А.С		

План возводимых перегородок с маркировкой дверных проемов

ЛЕГИОН
РЕМОНТ КВАРТИР
+7(915)830-36-00
www.legionremont.ru

Лист	Листов	М
6	41	1 : 50

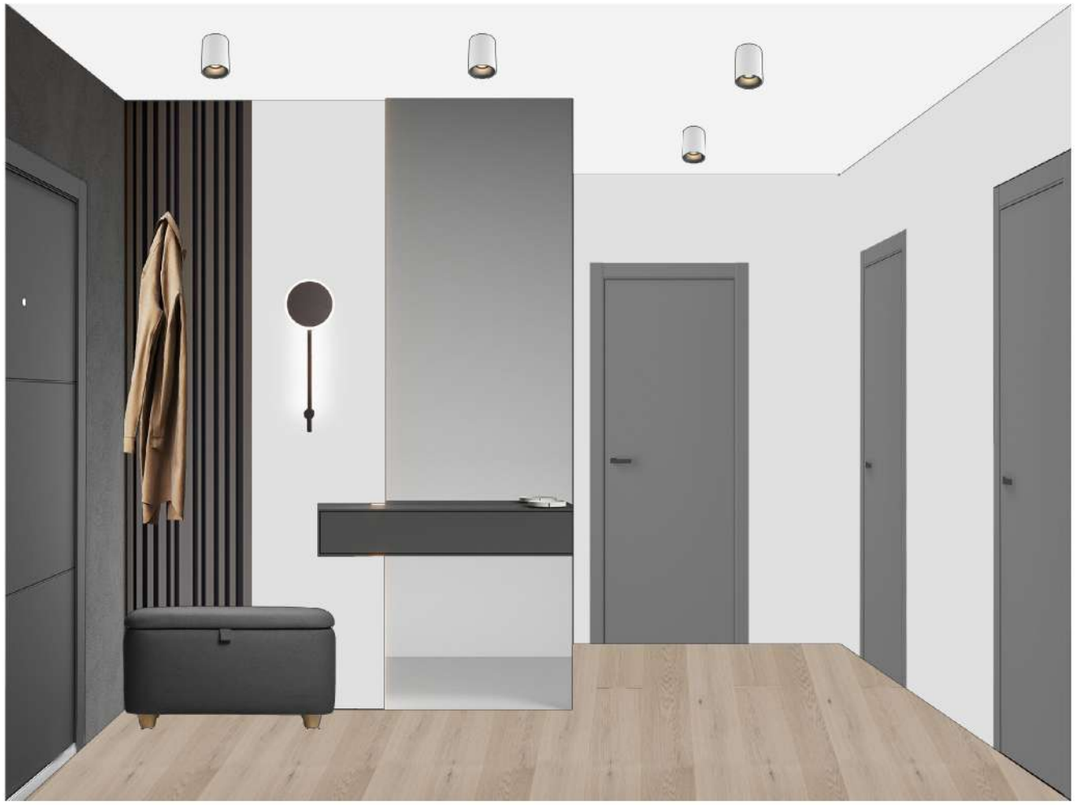

ВХОДИТ
В СОСТАВ ПРОЕКТА

- ✔ Авторский
- ✔ Оптимальный с визуализацией
- ✔ Оптимальный
- Технический
- ✔ Базовый

Общая идея:
- На полу кварцвинил
- Примыкание к стене без плинтуса, с помощью герметика
- Темно-серые двери и наличник
- Освещение в виде накладных светилников и бра
- В части коридора, где находится входная дверь, стена выполнена декоративной штукатуркой. В зоне пуфа стена вылелена 3д панелью с крючками для одежды.
Остальные стены выкрашены в светло-серый цвет.
- В шкафу присутствует ниша для робота-пылесоса

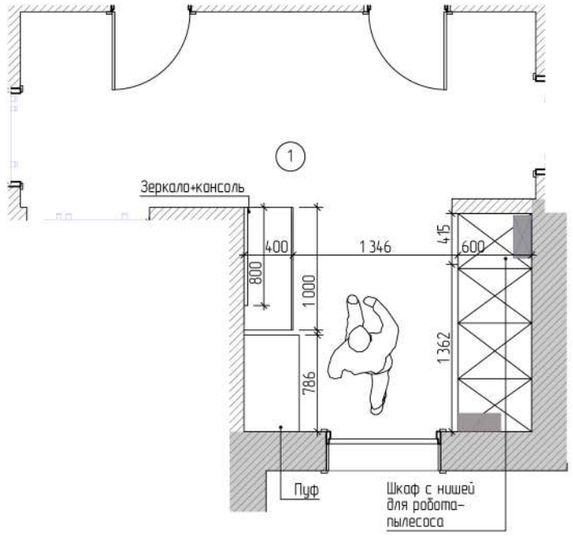

ДИЗАЙН-ПРОЕКТ					
г. Москва, ул. Михайлова, д. 30А, к. 4					
Должность	Фамилия	Подпись	Дата	Коллаж прихожей	
Рук.студии	Славуцкая А.С				

ЛЕГИОН
РЕМОНТ КВАРТИР
+7(915)830-36-00
www.legionremont.ru

Лист	Листов	М
7	41	1 : 50

ВХОДИТ
В СОСТАВ ПРОЕКТА

- ✔ Авторский
- ✔ Оптимальный с визуализацией
- ✔ Оптимальный
- Технический
- ✔ Базовый

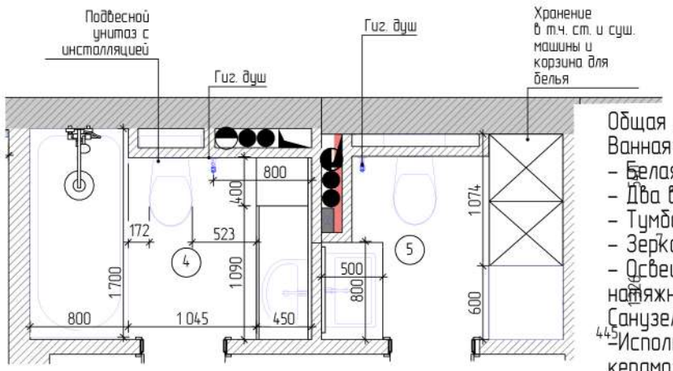

Общая идея:
Ванная:
- Белая плитка с рисунком под мрамор в зоне ванной и на экране
- Два вида керамогранита под бетон
- Тумба для раковины черная под заказ
- Зеркало с подсветкой
- Освещение точечные светильники, и часть потолка над тумбой натяжной потолок с подсветкой.

Санузел:
-Использован черный керамогранит под камень и 2 вида керамогранита под бетон
- Тумба и шкаф для хранения в цвет дерева под заказ
- Освещение точечные светильники и зеркало с подсветкой
-Стиральная и сушильные машины открыты

ДИЗАЙН-ПРОЕКТ					
г. Москва, ул. Михайлова, д. 30А, к. 4					
Должность	Фамилия	Подпись	Дата	Коллаж ванной и сан.узла	
Рук.студии	Славуцкая А.С				

ЛЕГИОН
РЕМОНТ КВАРТИР
+7(915)830-36-00
www.legionremont.ru

Лист	Листов	М
8	41	1 : 50

ВХОДИТ
В СОСТАВ ПРОЕКТА

- ✔ Авторский
- ✔ Оптимальный с визуализацией
- ✔ Оптимальный
- Технический
- ✔ Базовый

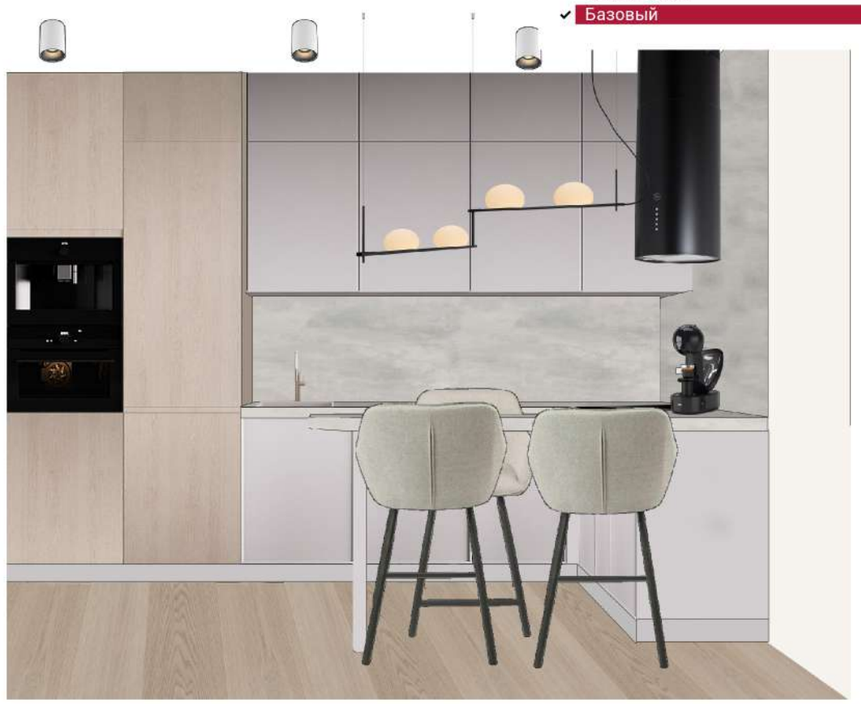

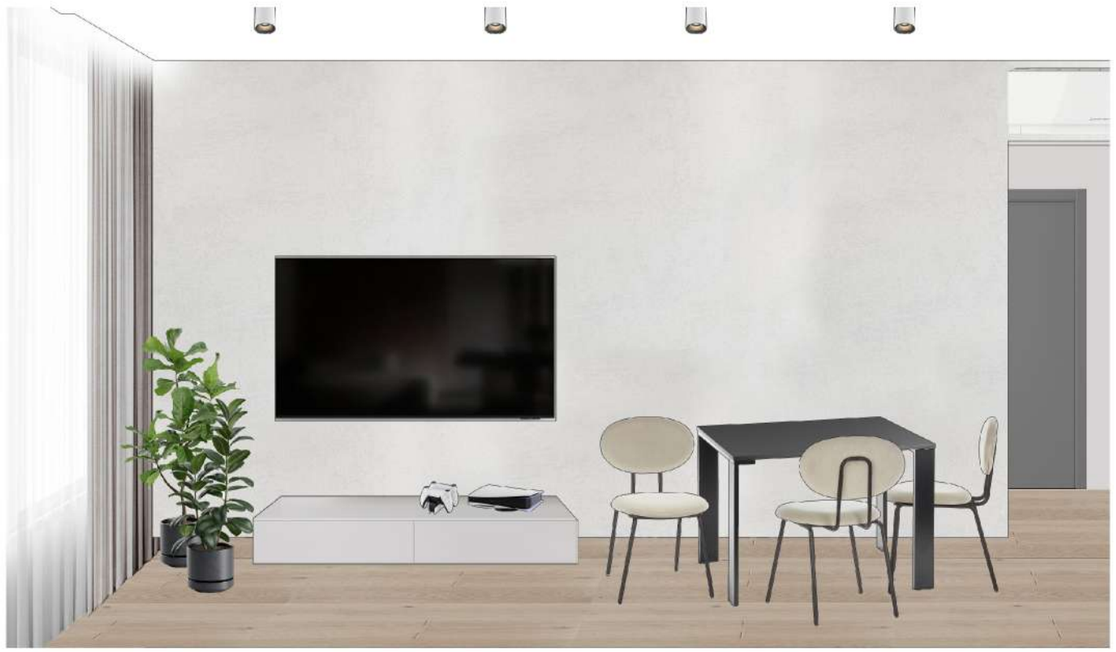

Общая идея:
- На полу кварцвинил
- Примыкание к стене без плинтуса, с помощью герметика
- Освещение в виде накладных светилников, подвеса в зоне барной стойки и бра над диваном, карниз с подсветкой
- Стена в зоне телевизора выполнена декоративной штукатуркой, остальные стены покраска в светло серый цвет.
-За диваном 3D панель из шпона
-Диван раскладывается
- Фасады кухни колонны ЛДСП под дерево
- Фасады верхние и нижние эмаль или ЛДСП
- На фартуке керамогранит под бетон
-Цветовая гамма спокойная, расслабляющая, природные оттенки.

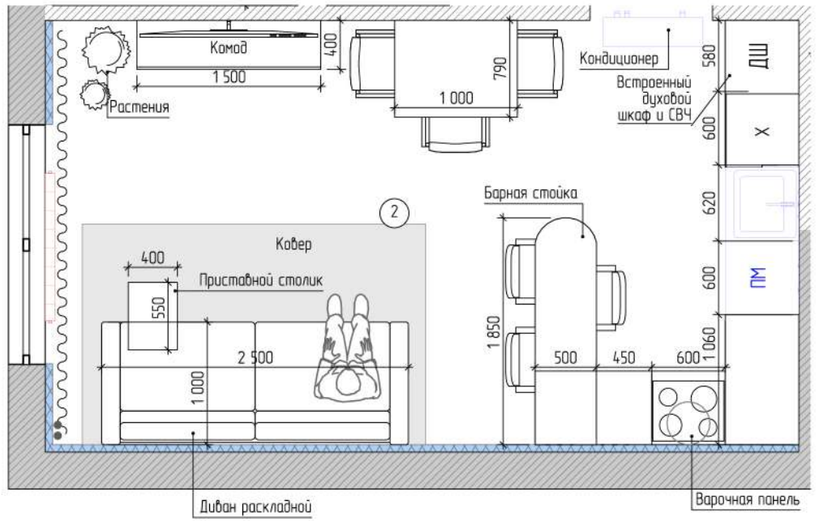

ДИЗАЙН-ПРОЕКТ					
г. Москва, ул. Михайлова, д. 30А, к. 4					
Должность	Фамилия	Подпись	Дата	Коллаж кухни-гостиной	
Рук.студии	Славуцкая А.С				

ЛЕГИОН
РЕМОНТ КВАРТИР
+7(915)830-36-00
www.legionremont.ru

Лист	Листов	М
9	41	1 : 50

ВХОДИТ
В СОСТАВ ПРОЕКТА

- ✔ Авторский
- ✔ Оптимальный с визуализацией
- ✔ Оптимальный
- Технический
- ✔ Базовый

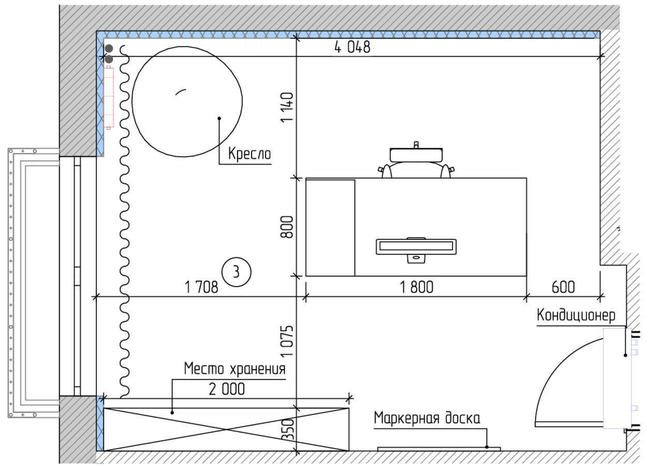

Общая идея:
- На полу кварцвинил
- Примыкание к стене без плинтуса, с помощью герметика
- Освещение в виде накладных светилников, подсветка карниза и стены за рабочим столом
- Стена за рабочим столом декоративная штукатурка, остальные стены покраска светло бежевый цвет.
- Стеллаж под потолок на заказ

ДИЗАЙН-ПРОЕКТ

г. Москва, ул. Михайлова, д. 30А, к. 4

Должность	Фамилия	Подпись	Дата	
Рук.студии	Славуцкая А.С			Коллаж кабинета

ЛЕГИОН
РЕМОНТ КВАРТИР
+7(915)830-36-00
www.legionremont.ru

Лист	Листов	М
10	41	1 : 50

ВХОДИТ
В СОСТАВ ПРОЕКТА

- ✔ Авторский
- ✔ Оптимальный с визуализацией
- ✔ Оптимальный
- Технический
- ✔ Базовый

Общая идея:
- На полу кварцвинил
- Примыкание к стене без плинтуса, с помощью герметика
- Стены под покраску. Цвет бежевый рахных оттенков
- Декор на стене в виде деревянных 3Д панелей
- Освещение накладные светильникиа + прикроватные светильники подвесы+ подсветка карниза
- Дверь в гардеробную стеклянная раздвижная

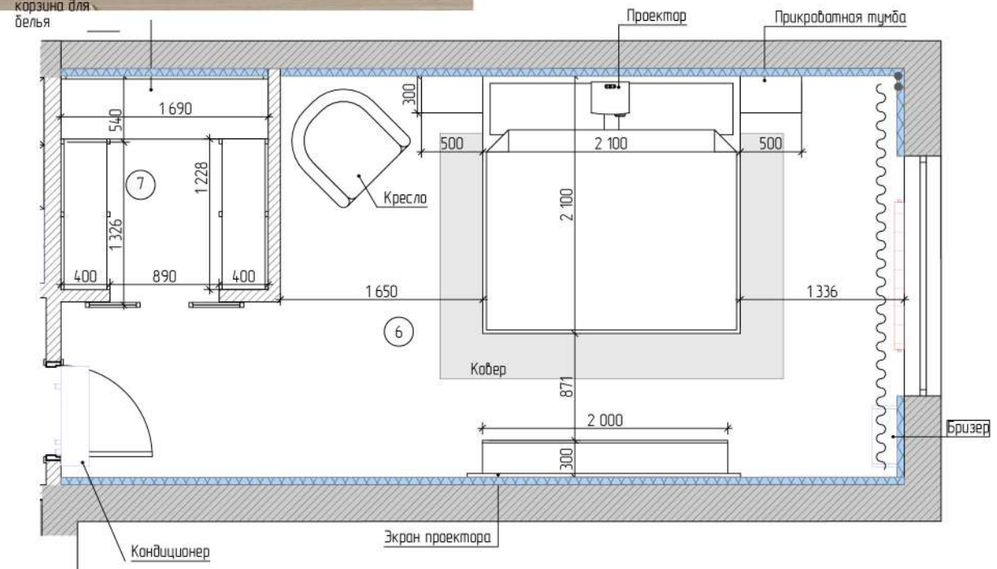

ДИЗАЙН-ПРОЕКТ					
г. Москва, ул. Михайлова, д. 30А, к. 4					
Должность	Фамилия	Подпись	Дата	Коллаж спальни	
Рук.студии	Славуцкая А.С				

ЛЕГИОН
РЕМОНТ КВАРТИР
+7(915)830-36-00
www.legionremont.ru

Лист	Листов	М
11	41	1 : 50

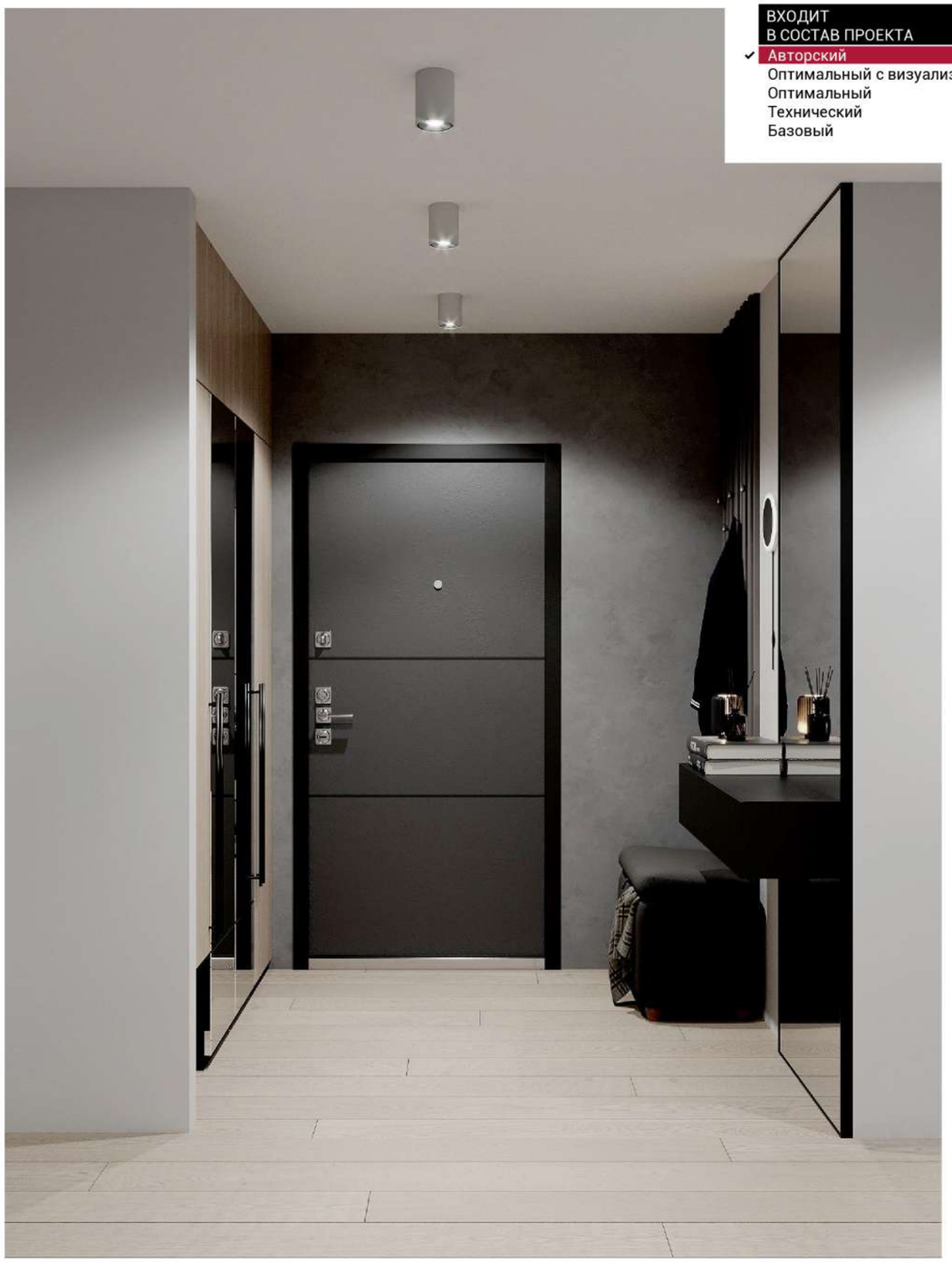

ВХОДИТ
В СОСТАВ ПРОЕКТА
- ✔ Авторский
- Оптимальный с визуализацией
- Оптимальный
- Технический
- Базовый

ДИЗАЙН-ПРОЕКТ

г. Москва, ул. Михайлова, д. 30А, к. 4

Должность	Фамилия	Подпись	Дата	
Рук.студии	Славуцкая А.С			Визуализация прихожей

ЛЕГИОН
РЕМОНТ КВАРТИР
+7(915)830-36-00
www.legionremont.ru

Лист	Листов	М
12	41	1 : 50

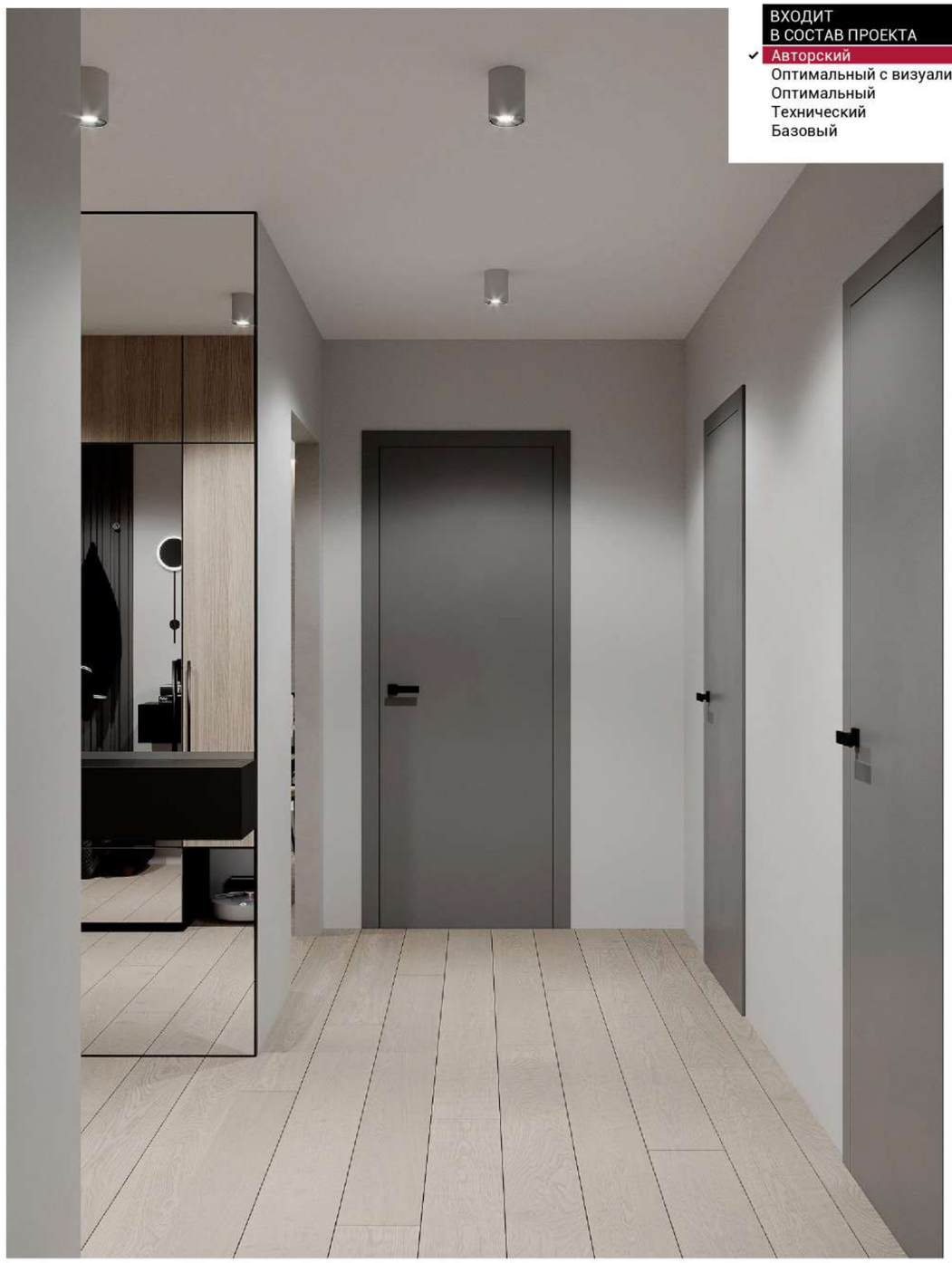

ВХОДИТ
В СОСТАВ ПРОЕКТА
- ✓ Авторский
- Оптимальный с визуализацией
- Оптимальный
- Технический
- Базовый

ДИЗАЙН-ПРОЕКТ					
г. Москва, ул. Михайлова, д. 30А, к. 4					
Должность	Фамилия	Подпись	Дата	Визуализация прихожей	
Рук.студии	Славуцкая А.С				

ЛЕГИОН
РЕМОНТ КВАРТИР
+7(915)830-36-00
www.legionremont.ru

Лист	Листов	М
13	41	1 : 50

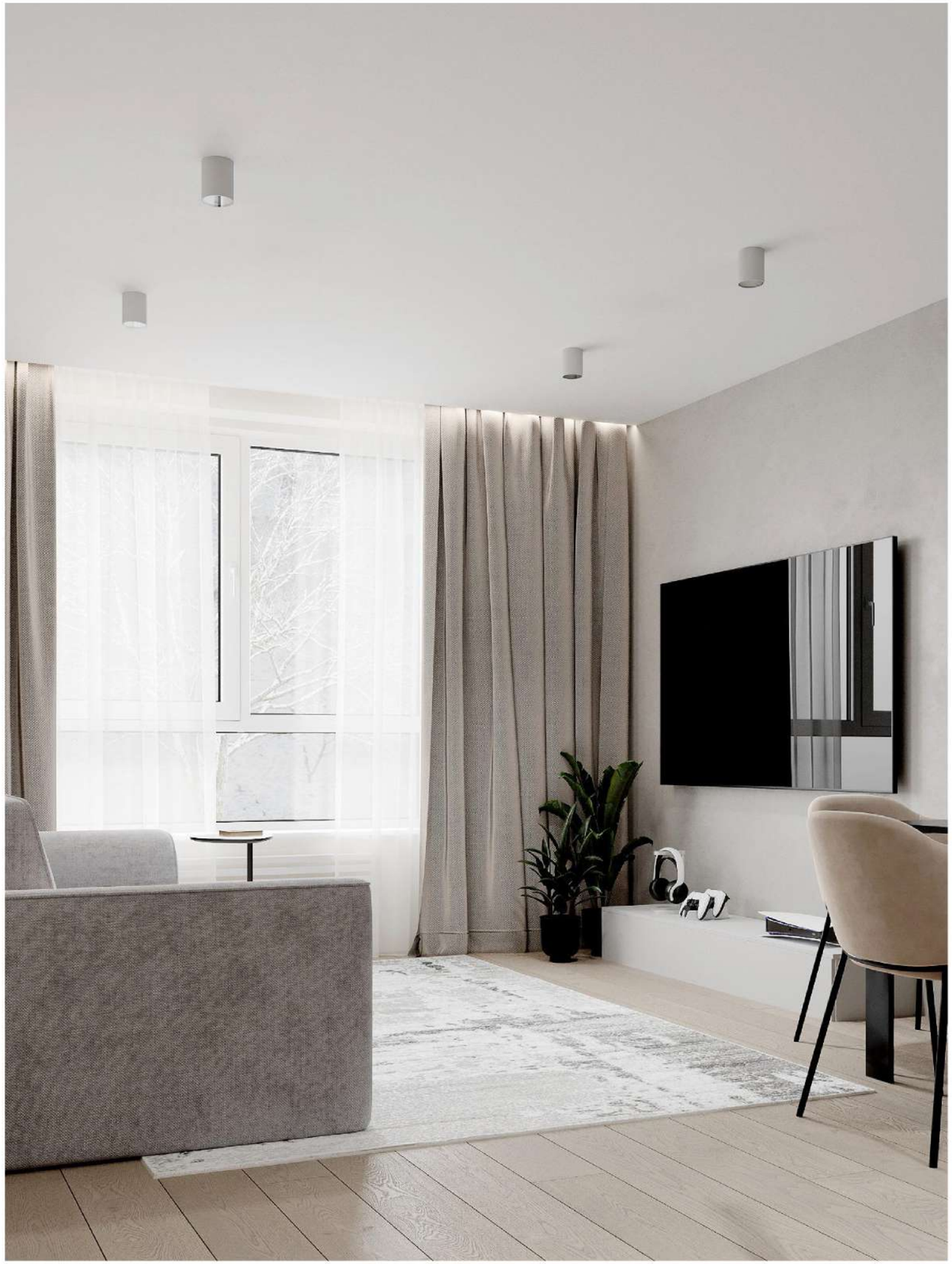

ВХОДИТ
В СОСТАВ ПРОЕКТА

- ✔ Авторский
- ✔ Оптимальный с визуализацией
- Оптимальный
- Технический
- Базовый

ДИЗАЙН-ПРОЕКТ

г. Москва, ул. Михайлова, д. 30А, к. 4

Должность	Фамилия	Подпись	Дата	
Рук.студии	Славуцкая А.С			Визуализация кухни-гостиной

ЛЕГИОН
РЕМОНТ КВАРТИР

+7(915)830-36-00

www.legionremont.ru

Лист	Листов	М
14	41	1 : 50

ВХОДИТ
В СОСТАВ ПРОЕКТА

- ✔ Авторский
- ✔ Оптимальный с визуализацией
- Оптимальный
- Технический
- Базовый

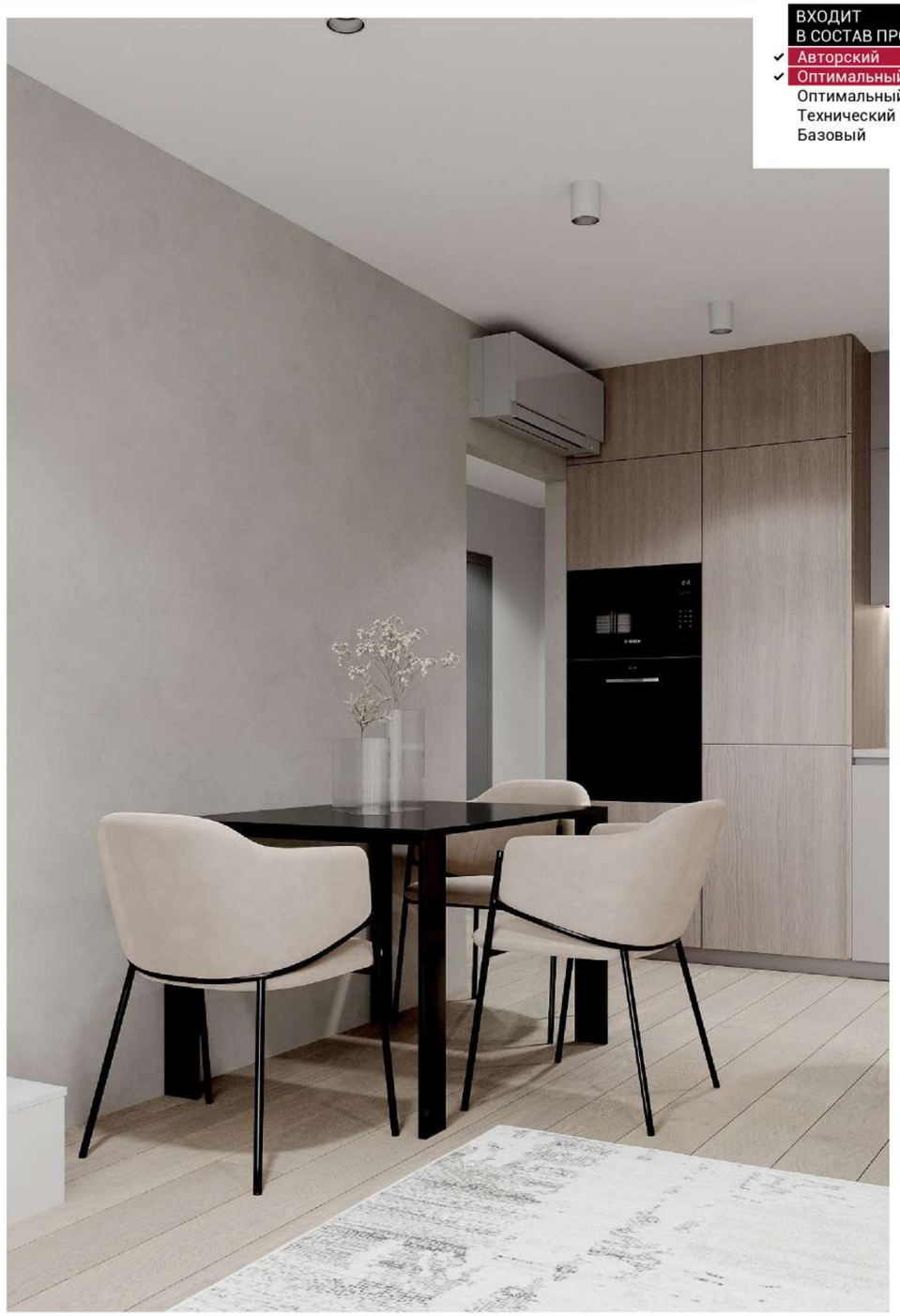

ДИЗАЙН-ПРОЕКТ							
г. Москва, ул. Михайлова, д. 30А, к. 4					ЛЕГИОН РЕМОНТ КВАРТИР		
Должность	Фамилия	Подпись	Дата	Визуализация кухни-гостиной	+7(915)830-36-00		
Рук.студии	Славуцкая А.С				www.legionremont.ru		
					Лист	Листов	М
					15	41	1 : 50

ВХОДИТ
В СОСТАВ ПРОЕКТА

- ✔ Авторский
- ✔ Оптимальный с визуализацией
- Оптимальный
- Технический
- Базовый

ДИЗАЙН-ПРОЕКТ					
г. Москва, ул. Михайлова, д. 30А, к. 4					
Должность	Фамилия	Подпись	Дата	Визуализация кухни-гостиной	
Рук.студии	Славуцкая А.С				

ЛЕГИОН
РЕМОНТ КВАРТИР
+7(915)830-36-00
www.legionremont.ru

Лист	Листов	М
16	41	1 : 50

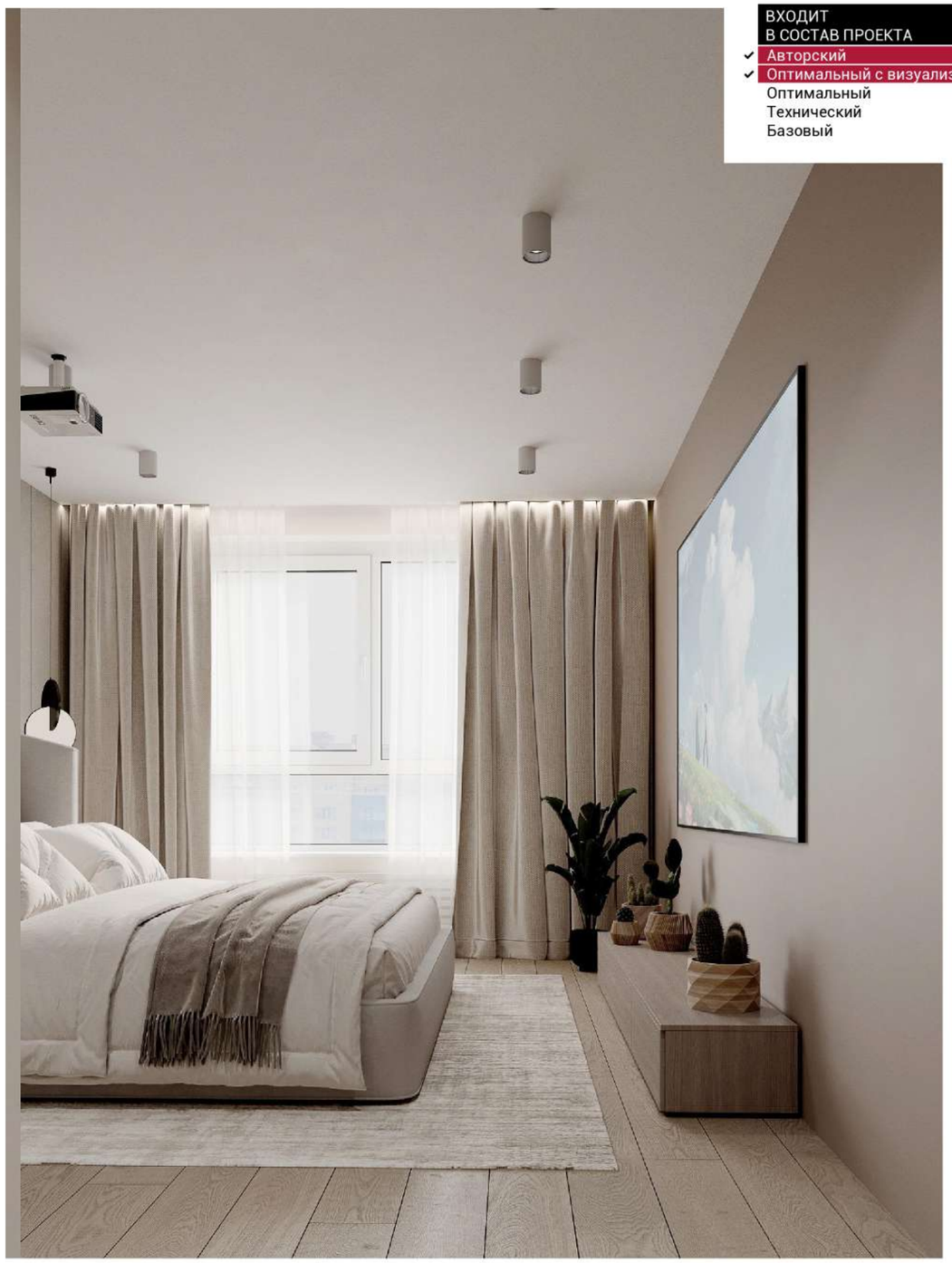

ВХОДИТ
В СОСТАВ ПРОЕКТА

- ✔ Авторский
- ✔ Оптимальный с визуализацией
- Оптимальный
- Технический
- Базовый

ДИЗАЙН-ПРОЕКТ

г. Москва, ул. Михайлова, д. 30А, к. 4

Должность	Фамилия	Подпись	Дата	
Рук.студии	Славуцкая А.С			Визуализация спальни

ЛЕГИОН
РЕМОНТ КВАРТИР

+7(915)830-36-00

www.legionremont.ru

Лист	Листов	М
17	41	1 : 50

ВХОДИТ
В СОСТАВ ПРОЕКТА

- ✔ Авторский
- ✔ Оптимальный с визуализацией
- Оптимальный
- Технический
- Базовы

ДИЗАЙН-ПРОЕКТ					
г. Москва, ул. Михайлова, д. 30А, к. 4					
Должность	Фамилия	Подпись	Дата	Визуализация спальни	
Рук.студии	Славуцкая А.С				

ЛЕГИОН
РЕМОНТ КВАРТИР
+7(915)830-36-00
www.legionremont.ru

Лист	Листов	М
18	41	1 : 50

ВХОДИТ
В СОСТАВ ПРОЕКТА

- ✔ Авторский
- ✔ Оптимальный с визуализацией
- Оптимальный
- Технический
- Базовый

ДИЗАЙН-ПРОЕКТ

г. Москва, ул. Михайлова, д. 30А, к. 4

Должность	Фамилия	Подпись	Дата	
Рук.студии	Славуцкая А.С			Визуализация спальни

ЛЕГИОН
РЕМОНТ КВАРТИР

+7(915)830-36-00

www.legionremont.ru

Лист	Листов	М
19	41	1 : 50

ВХОДИТ
В СОСТАВ ПРОЕКТА
- ✔ Авторский
- Оптимальный с визуализацией
- Оптимальный
- Технический
- Базовый

ДИЗАЙН-ПРОЕКТ				
г. Москва, ул. Михайлова, д. 30А, к. 4				
Должность	Фамилия	Подпись	Дата	Визуализация ванной
Рук.студии	Славуцкая А.С			

ЛЕГИОН
РЕМОНТ КВАРТИР
+7(915)830-36-00
www.legionremont.ru

Лист	Листов	М
20	41	1 : 50

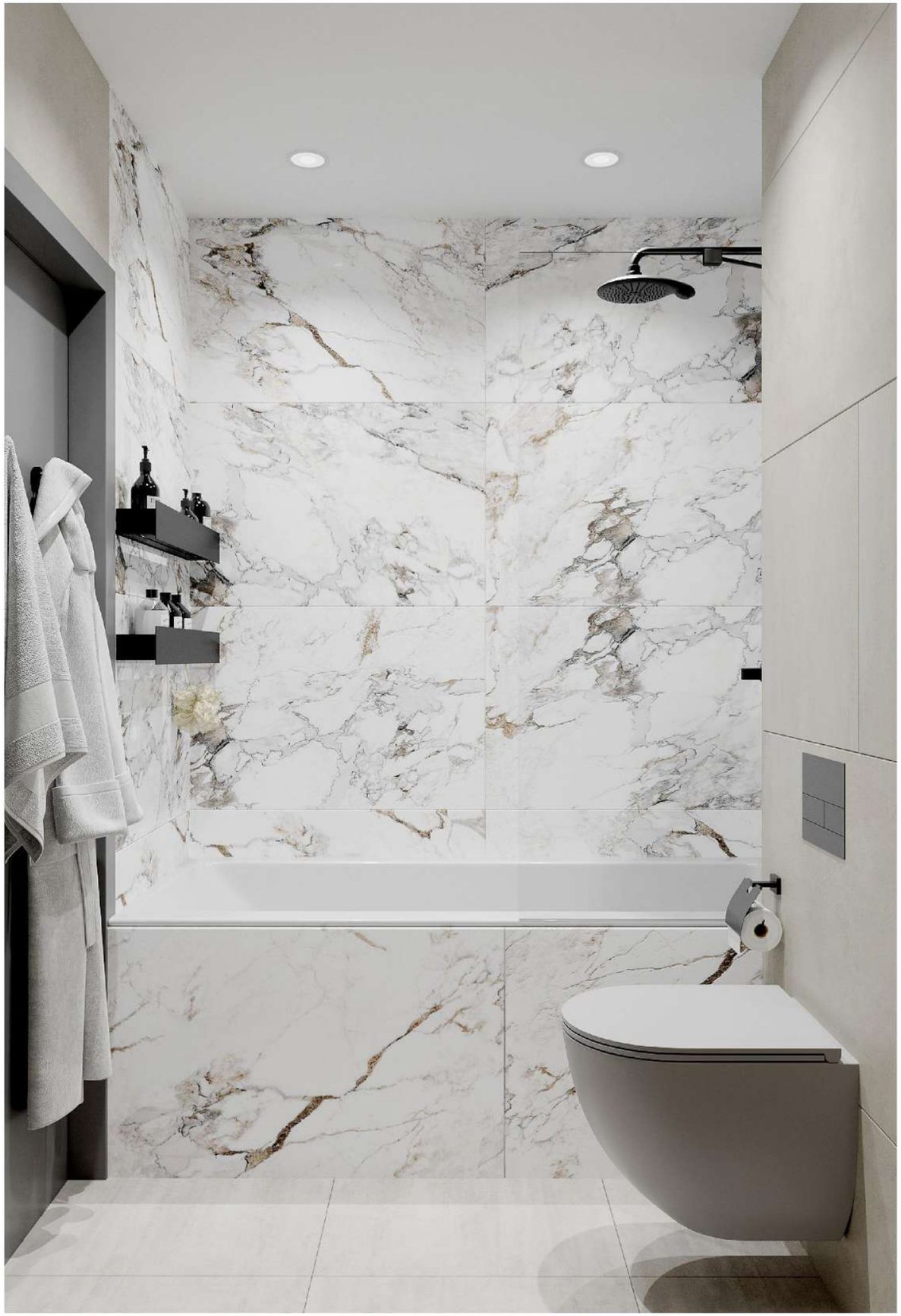

ВХОДИТ
В СОСТАВ ПРОЕКТА
- ✔ Авторский
- Оптимальный с визуализацией
- Оптимальный
- Технический
- Базовый

ДИЗАЙН-ПРОЕКТ					
г. Москва, ул. Михайлова, д. 30А, к. 4					
Должность	Фамилия	Подпись	Дата	Визуализация ванной	
Рук.студии	Славуцкая А.С				

ЛЕГИОН
РЕМОНТ КВАРТИР
+7(915)830-36-00
www.legionremont.ru

Лист	Листов	М
21	41	1 : 50

ВХОДИТ
В СОСТАВ ПРОЕКТА
- ✓ Авторский
- Оптимальный с визуализацией
- Оптимальный
- Технический
- Базовый

ДИЗАЙН-ПРОЕКТ					
г. Москва, ул. Михайлова, д. 30А, к. 4					
Должность	Фамилия	Подпись	Дата	Визуализация сан.узел	
Рук.студии	Славуцкая А.С				

ЛЕГИОН
РЕМОНТ КВАРТИР
+7(915)830-36-00
www.legionremont.ru

Лист	Листов	М
22	41	1 : 50

ВХОДИТ
В СОСТАВ ПРОЕКТА
- ✓ Авторский
- Оптимальный с визуализацией
- Оптимальный
- Технический
- Базовый

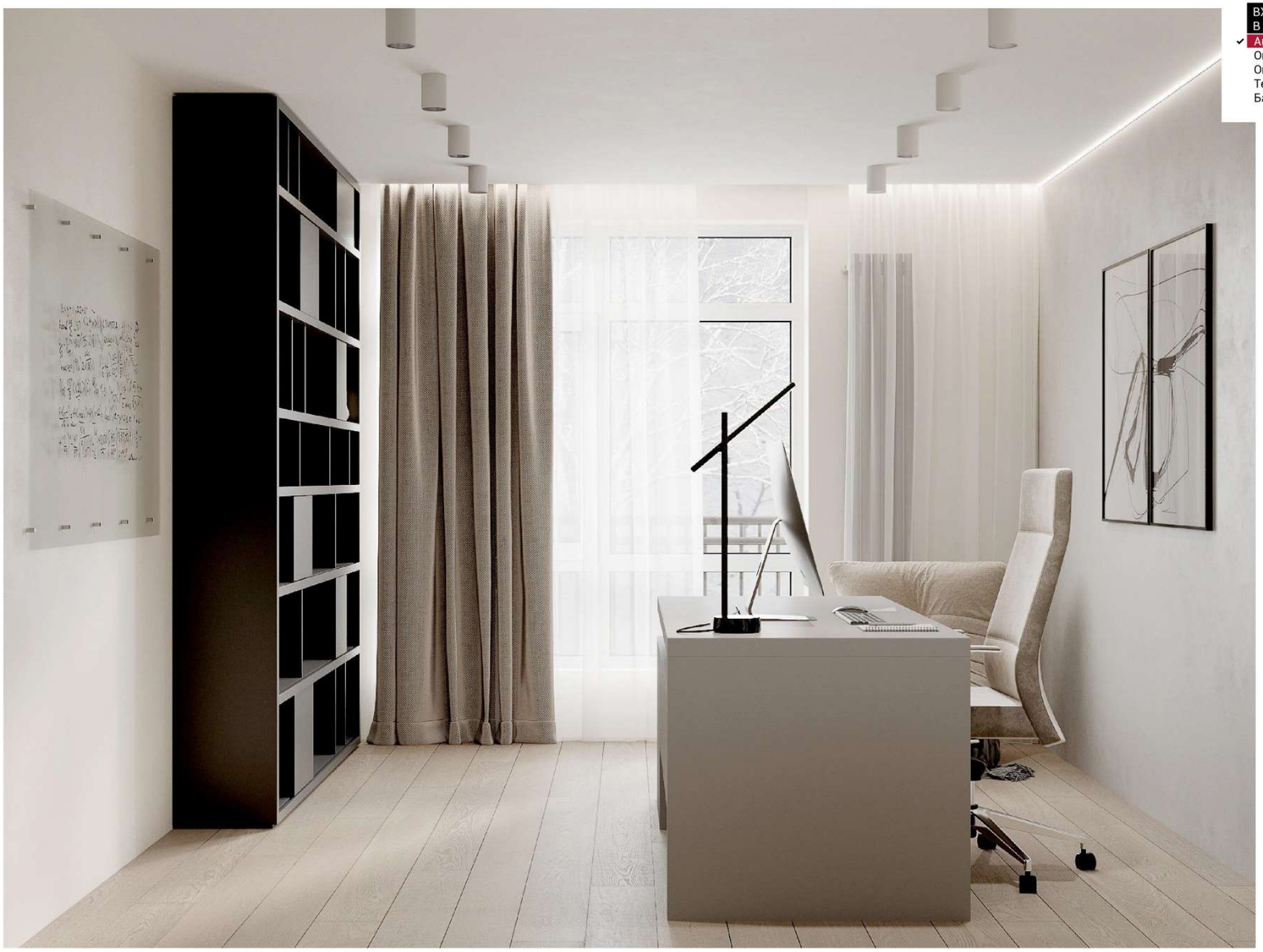

ДИЗАЙН-ПРОЕКТ				
г. Москва, ул. Михайлова, д. 30А, к. 4				
Должность	Фамилия	Подпись	Дата	Визуализация кабинета
Рук.студии	Славуцкая А.С			

ЛЕГИОН
РЕМОНТ КВАРТИР
+7(915)830-36-00
www.legionremont.ru

Лист	Листов	М
23	41	1 : 50

ВХОДИТ
В СОСТАВ ПРОЕКТА

- ✔ Авторский
- Оптимальный с визуализацией
- Оптимальный
- Технический
- Базовый

ДИЗАЙН-ПРОЕКТ					
г. Москва, ул. Михайлова, д. 30А, к. 4					
Должность	Фамилия	Подпись	Дата	Визуализация кабинета	
Рук.студии	Славуцкая А.С				

ЛЕГИОН
РЕМОНТ КВАРТИР
+7(915)830-36-00
www.legionremont.ru

Лист	Листов	М
24	41	1 : 50

ВХОДИТ
В СОСТАВ ПРОЕКТА
- ✓ Авторский
- Оптимальный с визуализацией
- Оптимальный
- Технический
- Базовый

ДИЗАЙН-ПРОЕКТ				
г. Москва, ул. Михайлова, д. 30А, к. 4				
Должность	Фамилия	Подпись	Дата	Визуализация кабинета
Рук.студии	Славуцкая А.С			

ЛЕГИОН
РЕМОНТ КВАРТИР
+7(915)830-36-00
www.legionremont.ru

Лист	Листов	М
25	41	1 : 50

ВХОДИТ
В СОСТАВ ПРОЕКТА
- ✔ Авторский
- Оптимальный с визуализацией
- Оптимальный
- ✔ Технический
- Базовый

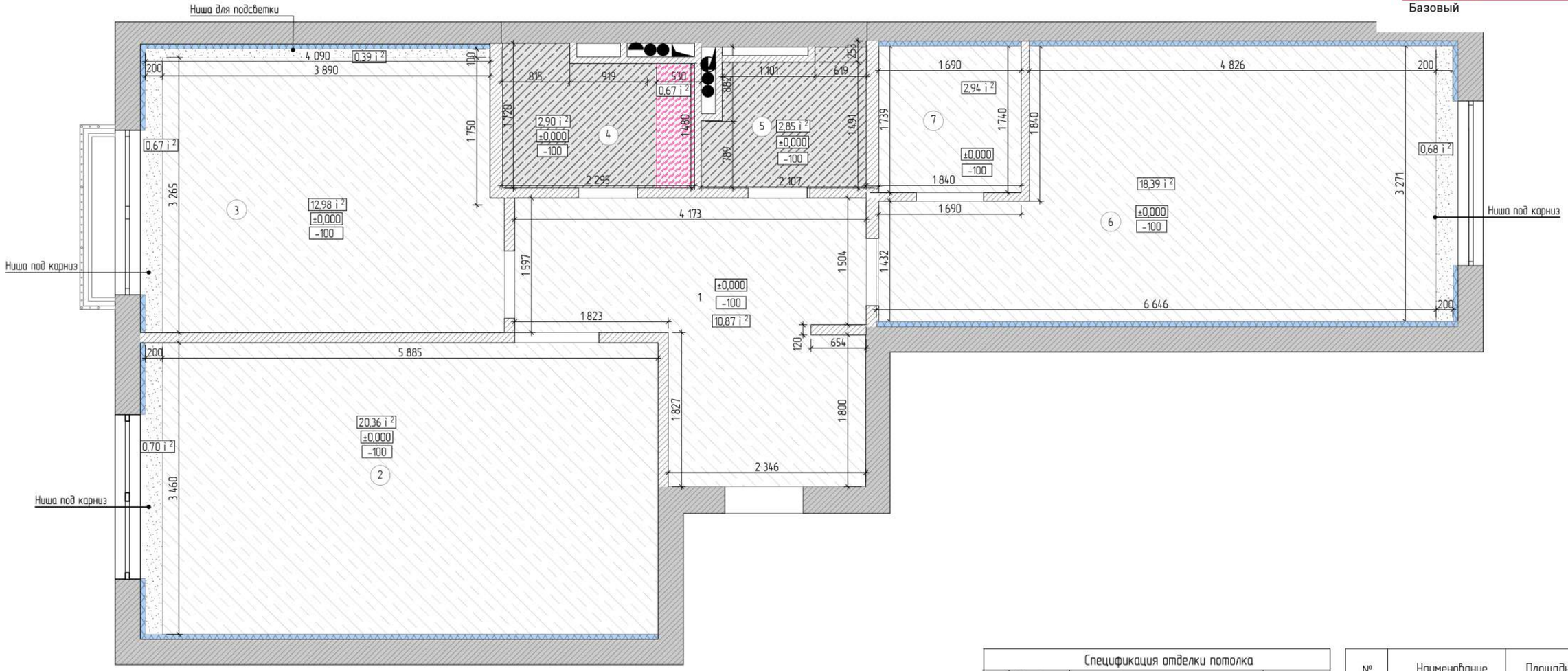

Спецификация отделки потолка			
№	Условные обознач.	Наименование	Площадь м²
1		Ниши для карниза (2 слоя ГКЛ)	2,4
2		Подвесной потолок ГКЛ, Н=100 мм от чернового потолка	60,9
3		Подвесной потолок для сантехнических помещений, Н=100 мм от чернового потолка	10,4
4		Световой потолок	0,6

№	Наименование	Площадь м²
1	Прихожая	11,04
2	Кухня-гостиная	21,29
3	Кабинет	14,13
4	Ванная	3,59
5	Санузел	2,88
6	Спальня	19,13
7	Гардероб	2,94
	Общая площадь	75,00 м²

Примечания:
1. За отметку 0,000 принять плиту потолка межэтажного перекрытия.
2. Высота потолка взята с условием, что плита перекрытия смонтирована в уровень.
3. Уточнить высоту потолков после выбора конкретного потолочного карниза и встроенных светильников, учесть рекомендации производителей к конструкции потолка.
4. Все привязки даны от стен с предполагаемой отделкой и с учетом штукатурки.
5.Дизайн-проект является эскизным, возможны расхождения проектных и реальных размеров после выравнивания стен, потолка, пола. Необходимо учитывать возможные погрешности и проверять размеры по месту.
6. Точные размеры опуска потолков в области встроенной мебели согласовать с изготовителями мебели.
7. Учесть все ниши, закладные, профили для встраиваемых элементов (двери, перегородки, мебель, декор, светильники), уточнить их размеры иконструкции после выбора конкретных моделей.
8. Узлы показаны схематично для выявления геометрии потолка, конструкцию разрабатывает подрядчик.
9. Необходимо шумоизолировать весь потолок

ДИЗАЙН-ПРОЕКТ

г. Москва, ул. Михайлова, д. 30А, к. 4

Должность	Фамилия	Подпись	Дата
Рук. студии	Славуцкая А.С		

План потолков

ЛЕГИОН
РЕМОНТ КВАРТИР
+7(915)830-36-00
www.legionremont.ru

Лист	Листов	М
26	41	1 : 50

ВХОДИТ
В СОСТАВ ПРОЕКТА

- ✔ Авторский
- ✔ Оптимальный с визуализацией
- ✔ Оптимальный
- ✔ Технический
- Базовый

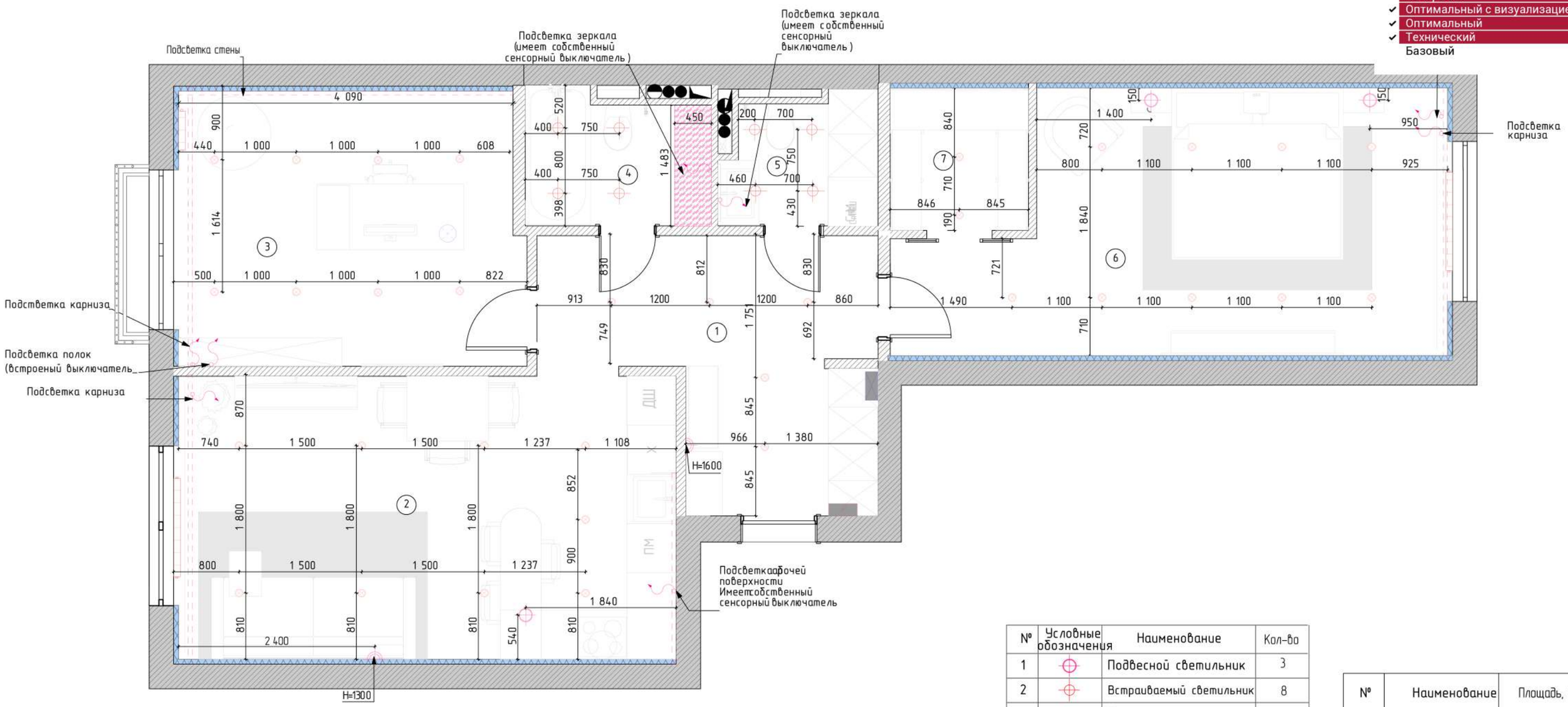

№	Условные обозначения	Наименование	Кол-во
1		Подвесной светильник	3
2		Встраиваемый светильник	8
3		Бра	1
4		Настольная лампа	1
5		Светодиодная подсветка	11 м
6		Щиткоммуикационный	1
7		Накладной спот	38
8		Световой натяжной потолок	2 м2
9		Вывод электрический	7

№	Наименование	Площадь, м2
1	Прихожая	11,04
2	Кухня-гостиная	21,29
3	Кабинет	14,13
4	Ванная	3,59
5	Санузел	2,88
6	Спальня	19,13
7	Гардероб	2,94
	Общая площадь	75,00 м

Примечания:
1. Перед началом монтажа осветительных приборов изучить характеристику выбранного прибора.
2. Во влажных помещениях использовать влагозащитные светильники (IP40 и выше), светодиодные ленты устанавливать в водонепроницаемый профиль.
3. На электровыводах оставлять запас кабеля.
4. Ко всем трансформаторам для светодиодного освещения предусмотреть доступ.
5. Все привязки даны от стен с предполагаемой отделкой и с учетом штукатурки.
6. Перед началом работ все разметки проверить на месте и согласовать с заказчиком.

ДИЗАЙН-ПРОЕКТ

г. Москва, ул. Михайлова, д. 30А, к. 4

Должность	Фамилия	Подпись	Дата
Рук.студии	Славуцкая А.С		

План размещения осветительных приборов

ЛЕГИОН
РЕМОНТ КВАРТИР
+7(915)830-36-00
www.legionremont.ru

Лист	Листов	М
27	41	1 : 50

ВХОДИТ
В СОСТАВ ПРОЕКТА
- ✔ Авторский
- ✔ Оптимальный с визуализацией
- ✔ Оптимальный
- ✔ Технический

Базовый

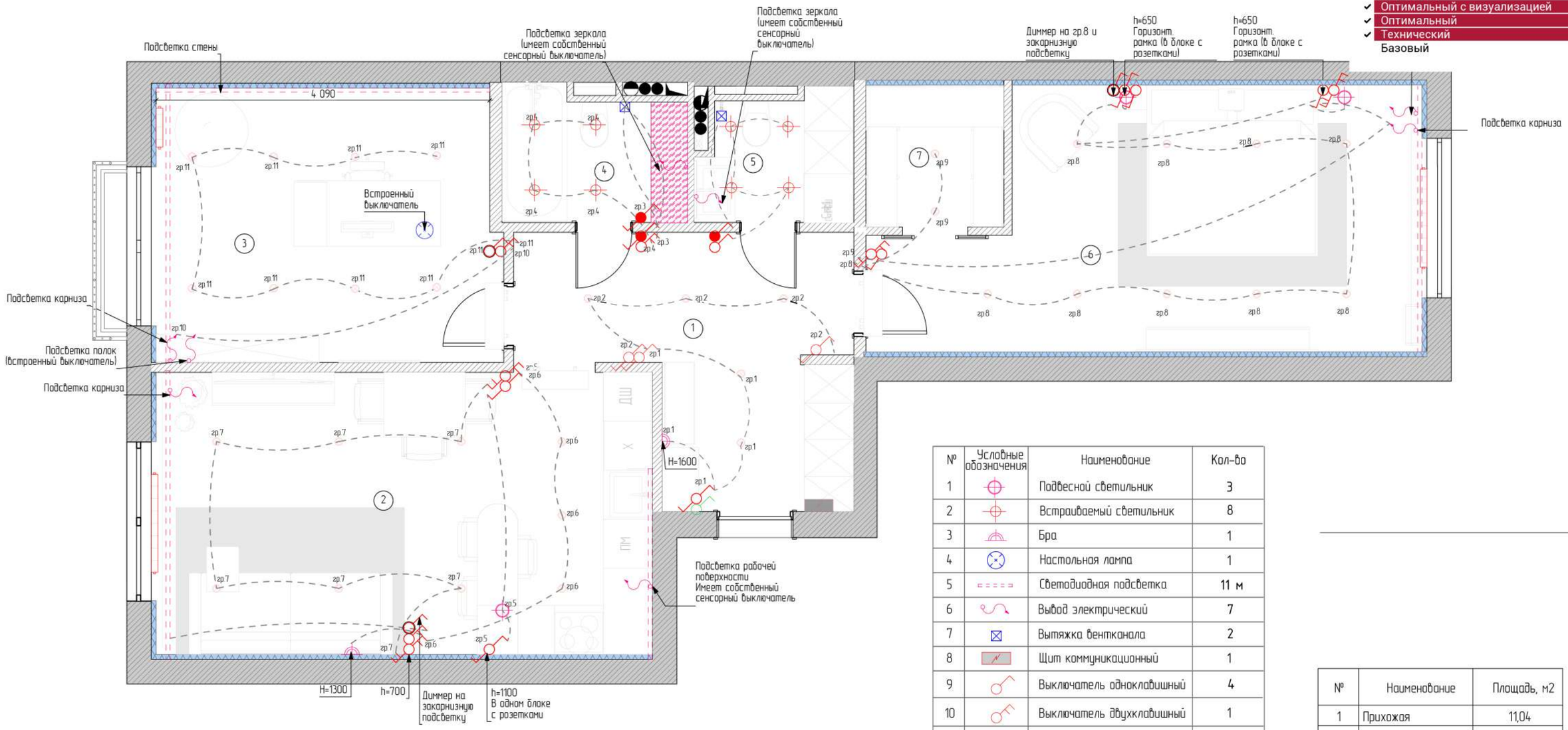

№	Условные обозначения	Наименование	Кол-во
1		Подвесной светильник	3
2		Встраиваемый светильник	8
3		Бра	1
4		Настольная лампа	1
5		Светодиодная подсветка	11 м
6		Вывод электрический	7
7		Вытяжка вентканала	2
8		Щит коммуникационный	1
9		Выключатель одноклавишный	4
10		Выключатель двухклавишный	1
11		Мастер-выключатель	1
12		Выключатель проходной двуклавишный	4
13		Выключатель проходной одноклавишный	5
14		Выключатель вытяжки	3
15		Выключатель с диммером	3

№	Наименование	Площадь, м2
1	Прихожая	11,04
2	Кухня-гостиная	21,29
3	Кабинет	14,13
4	Ванная	3,59
5	Санузел	2,88
6	Спальня	19,13
7	Гардероб	2,94
	Общая площадь	75,00 м

Примечания:

1. Выключатели монтировать на высоте 900 мм от чистого пола, 200 мм от углов и проемов, если не указано иное.
2. Размеры даны до центральной оси выключателя или блока.
3. Все привязки даны от стен с предполагаемой отделкой и с учетом штукатурки.
4. Если в одном месте находится несколько выключателей/розеток, устанавливать их в одну горизонтальную рамку, если не указано иное.
5. План выключателей смотреть совместно с планом розеток и развертками стен (если входят в состав проекта).
6. Утвердить на объекте размещение выключателей с заказчиком на этапе черновых работ, все размеры сверить по месту, перепроверить количество выключателей.

ДИЗАЙН-ПРОЕКТ

г. Москва, ул. Михайлова, д. 30А, к. 4

Должность	Фамилия	Подпись	Дата
Рук.студии	Славуцкая А.С		

План размещения выключателей с указанием включения групп светильников

ЛЕГИОН
РЕМОНТ КВАРТИР
+7(915)830-36-00
www.legionremont.ru

Лист	Листов	М
28	41	1 : 50

ВХОДИТ
В СОСТАВ ПРОЕКТА
- ✓ Авторский
- ✓ Оптимальный с визуализацией
- ✓ Оптимальный
- ✓ Технический
- Базовый

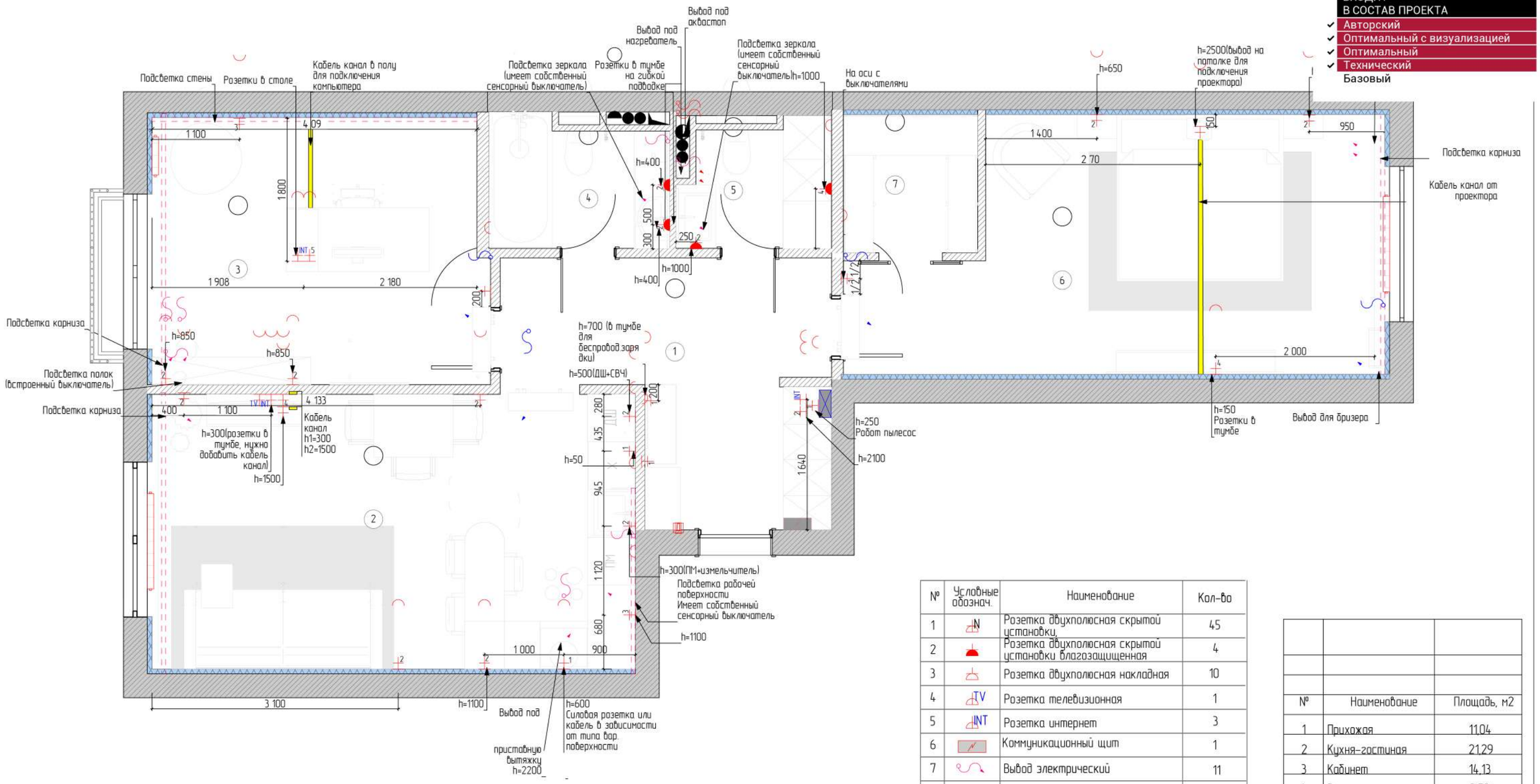

№	Условные обознач.	Наименование	Кол-во
1	N	Розетка двухполюсная скрытой установки.	45
2		Розетка двухполюсная скрытой установки влагозащищенная	4
3		Розетка двухполюсная накладная	10
4	TV	Розетка телевизионная	1
5	INT	Розетка интернет	3
6		Коммуникационный щит	1
7		Вывод электрический	11
8		Вывод под кондиционер	3
9		Домофон	1
10		Роутер	1
11		Кабель канал	6 м

№	Наименование	Площадь, м2
1	Прихожая	11,04
2	Кухня-гостиная	21,29
3	Кабинет	14,13
4	Ванная	3,59
5	Санузел	2,88
6	Спальня	19,13
7	Гардероб	2,94
	Общая площадь	75,00 м|

Примечание:
1. Розетки монтировать на высоте 300 мм от чистого пола, 200 мм от углов и проемов, если не указано иное.
2. Размеры даны до центральной оси розетки или блока.
3. Все привязки даны от стен с предполагаемой отделкой с учетом штукатурки.
4. Если в одном месте находится несколько выключателей/розеток, устанавливать их в одну горизонтальную рамку, если не указано иное.
5. План розеток смотреть совместно с планом выключателей и развертками стен (если они входят в состав проекта).
6. Утвердить на объекте размещение розеток с заказчиком на этапе черновых работ, все размеры сверить по месту, перепроверить количество розеток.
7. Высота расположения розеток за ТВ панелями может меняться, уточнить ее после выбора модели ТВ.
8. Расположение электровыводов уточнить по техническим картам поставщика оборудования.
9. На электровыводах оставлять запас кабеля не менее 1 м.
10. Размещение розеток и выводов подсветки мебели и фартука уточняется по техническому паспорту кухни от производителей.
11. Высоту выводов под светодиодную ленту определить по месту и согласовать с производителем мебели.
12. Размещение выводов под кондиционеры согласовать со специалистом по монтажу кондиционеров.
13. Высоту размещение розеток под полотенцесушитель утвердить по месту согласно спецификации прибора

ДИЗАЙН-ПРОЕКТ

г. Москва, ул. Михайлова, д. 30А, к. 4

Должность	Фамилия	Подпись	Дата
Рук.студии	Славуцкая А.С		

План размещения электрических розеток и электровыводов. Слаботочка (выводы конечных устройств)

ЛЕГИОН
РЕМОНТ КВАРТИР
+7(915)830-36-00
www.legionremont.ru

Лист	Листов	М
29	41	1 : 50

ВХОДИТ
В СОСТАВ ПРОЕКТА
- ✔ Авторский
- Оптимальный с визуализацией
- Оптимальный
- ✔ Технический
- Базовый

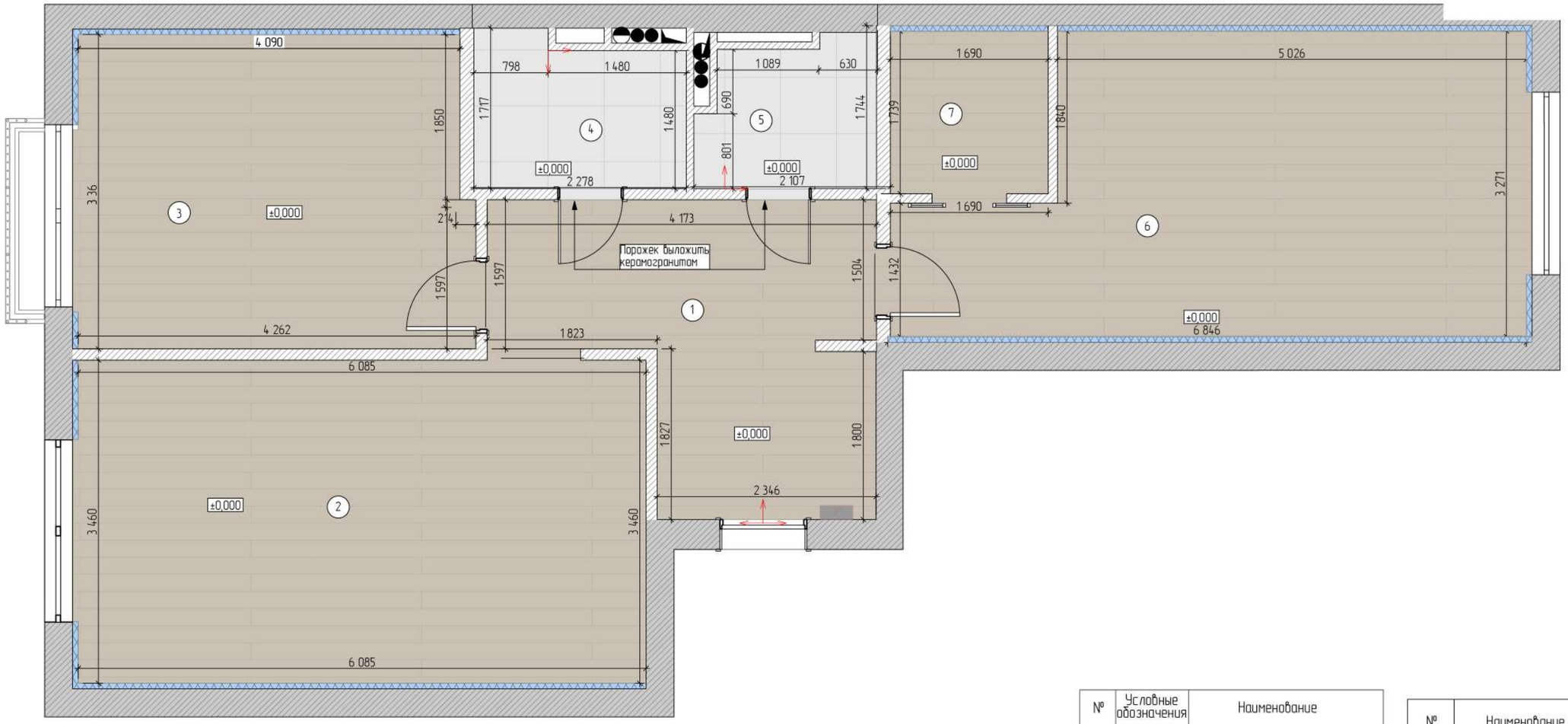

№	Условные обозначения	Наименование
1		Начало направления укладки
2		Фабричный край керамогранита

Типы покрытий			
№	Условное обознач.	Наименование	Площадь, $м^2$
1		Кварцвиниловый ламинат 183х1220 мм	68,8
2		Керамогранит 600х600 мм	6,6

№	Наименование	Площадь, м2
1	Прихожая	11,04
2	Кухня-гостиная	21,29
3	Кабинет	14,13
4	Ванная	3,59
5	Санузел	2,88
6	Спальня	19,13
7	Гардероб	2,94
	Общая площадь	75,00 ml

Примечания:
1. Напольное покрытие во всех помещениях с отметкой 0,000 выполнить в один уровень.
2. Размер затирочного шва керамогранита – 2 мм. Цвет затирки согласовывать с дизайнером.
3. Перед началом укладки керамогранита и плитки провести сухую раскладку на полу в соответствии с чертежом.
4. Смена материалов напольного покрытия происходит под дверным полотном.
5. Высоту порожка определить по месту.
6. Все материалы посчитаны без запаса.
7. Объем чистовых материалов уточнить после завершения черновой отделки.
8. Размеры напольного покрытия указаны ориентировочные, точные размеры взять из технических карт производителей выбранных заказчиком позиций.

ДИЗАЙН-ПРОЕКТ

г. Москва, ул. Михайлова, д. 30А, к. 4

Должность	Фамилия	Подпись	Дата
Рук.студии	Славуцкая А.С		

План пола с указанием типов напольных покрытий и раскладки плитки

ЛЕГИОН
РЕМОНТ КВАРТИР
+7(915)830-36-00
www.legionremont.ru

Лист	Листов	М
30	41	1 : 50

ВХОДИТ
В СОСТАВ ПРОЕКТА
- ✔ Авторский
- Оптимальный с визуализацией
- Оптимальны
- ✔ Технический
- Базовы

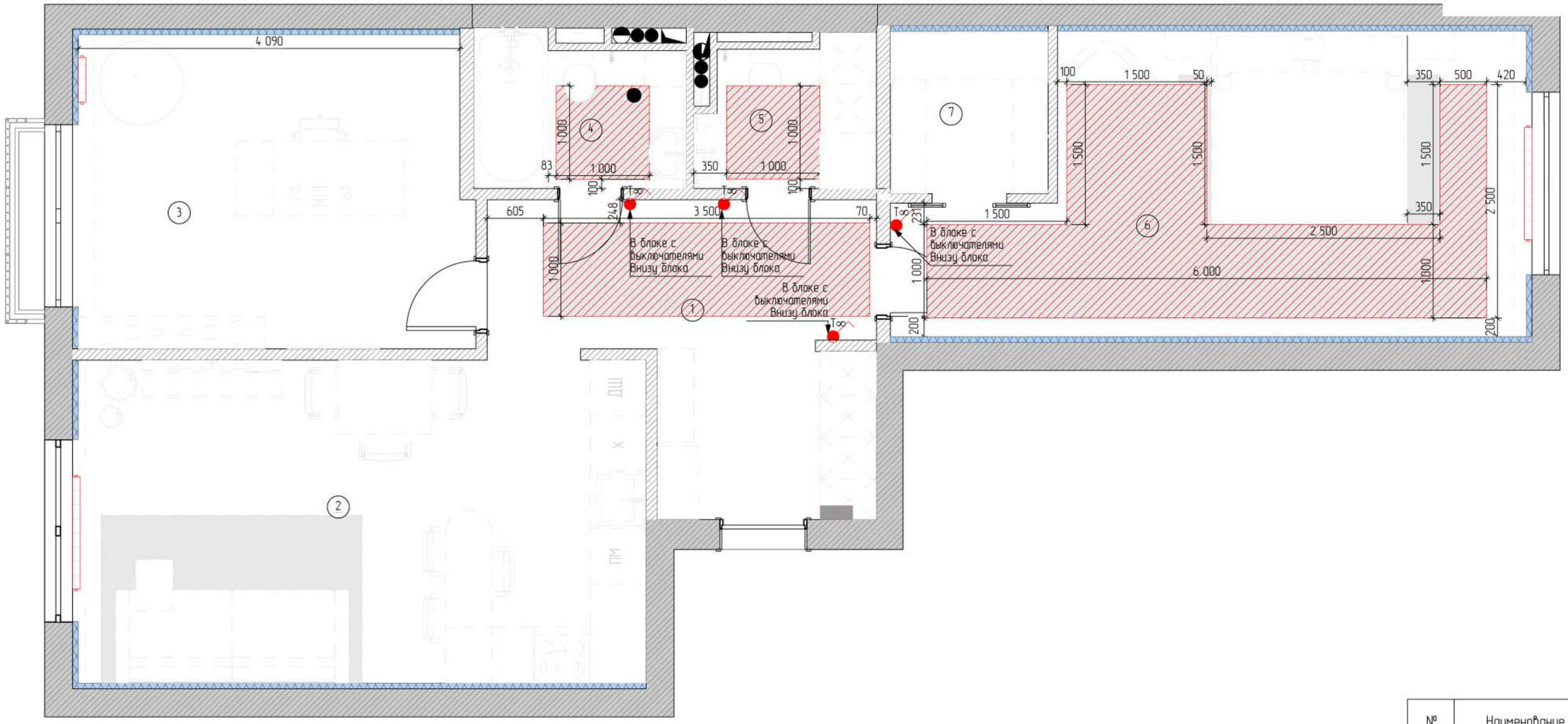

№	Условные обознач.	Наименование
1	Т∞	Терморегулятор теплого пола

Ведомость теплых полов

№	Условное обознач.	Наименование	Площадь, м2
1		Теплый пол электрический	13,8

№	Наименование	Площадь, м2
1	Прихожая	11,04
2	Кухня-гостиная	21,29
3	Кабинет	14,13
4	Ванная	3,59
5	Санузел	2,88
6	Спальня	19,13
7	Гардероб	2,94
	Общая площадь	75,00 м

Примечания:

1. Соблюсти минимальный технический зазор от стен, предметов мебели, сантехнических приборов, согласно технической карте теплого пола.
2. Данный план смотреть совместно с планом выключателей и развертками стен (если они входят в состав проекта).
3. Все привязки даны от стен с предполагаемой отделкой с учетом штукатурки.
4. Терморегуляторы монтировать на высоте 900 мм от чистого пола, 200 мм от углов и проемов, если не указано иное.
5. Окончательная площадь теплого пола определяется по месту после завершения черновой отделки.
6. Монтаж и подключение теплого пола вести в соответствии с техдокументацией производителя.

ДИЗАЙН-ПРОЕКТ

г. Москва, ул. Михайлова, д. 30А, к. 4

Должность	Фамилия	Подпись	Дата
Рук.студии	Славуцкая А.С		

План размещения электрического подогрева пола с привязкой регулятора

ЛЕГИОН
РЕМОНТ КВАРТИР
+7(915)830-36-00
www.legionremont.ru

Лист	Листов	М
31	41	1 : 50

ВХОДИТ
В СОСТАВ ПРОЕКТА

- ✔ Авторский
- ✔ Оптимальный с визуализацией
- ✔ Оптимальный
- ✔ Технический
- Базовый

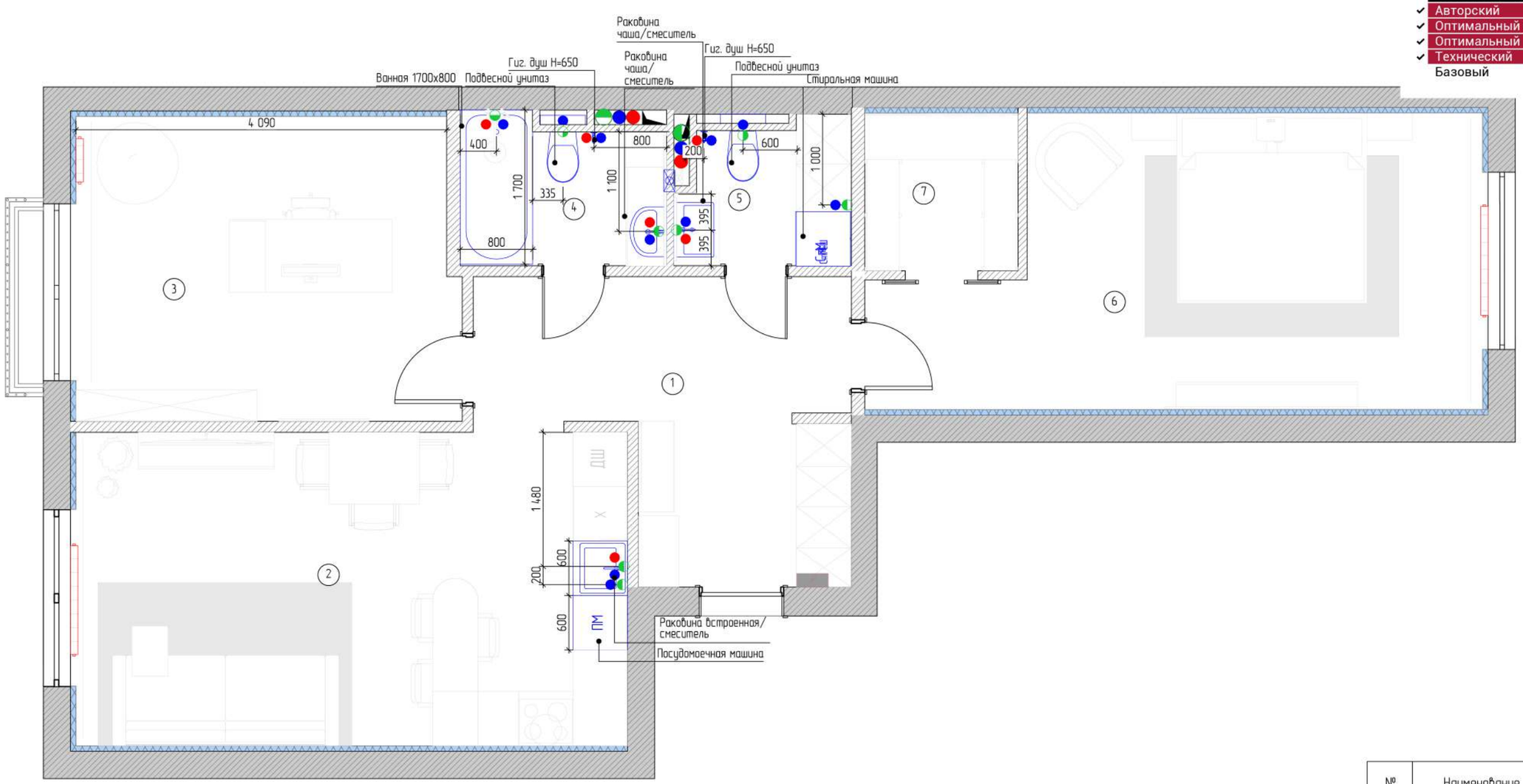

№	Условные обознач.	Наименование
1		Канализация, ХВС и ГВС
2		Проточный водонагреватель

№	Наименование	Площадь, м2
1	Прихожая	11,04
2	Кухня-гостиная	21,29
3	Кабинет	14,13
4	Ванная	3,59
5	Санузел	2,88
6	Спальня	19,13
7	Гардероб	2,94
	Общая площадь	75,00 м|

Примечания:

1. Перед установкой сантехнического оборудования посмотреть технические карты и уточнить привязку.
2. Вертикальную привязку сантехнического оборудования см. на развертках (если они входят в состав проекта).
3. Уточнить расположение и размер сантехнических люков по месту.
4. Предусмотреть Аква-сторож в местах возможных протечек, расположение точек определить по месту

ДИЗАЙН-ПРОЕКТ

г. Москва, ул. Михайлова, д. 30А, к. 4

Должность	Фамилия	Подпись	Дата
Рук.студии	Славуцкая А.С		

План размещения сантехнического оборудования с привязкой выпусков

ЛЕГИОН
РЕМОНТ КВАРТИР
+7(915)830-36-00
www.legionremont.ru

Лист	Листов	М
32	41	1 : 50

ВХОДИТ
В СОСТАВ ПРОЕКТА
- ✔ Авторский
- Оптимальный с визуализацией
- Оптимальный
- ✔ Технический
- Базовый

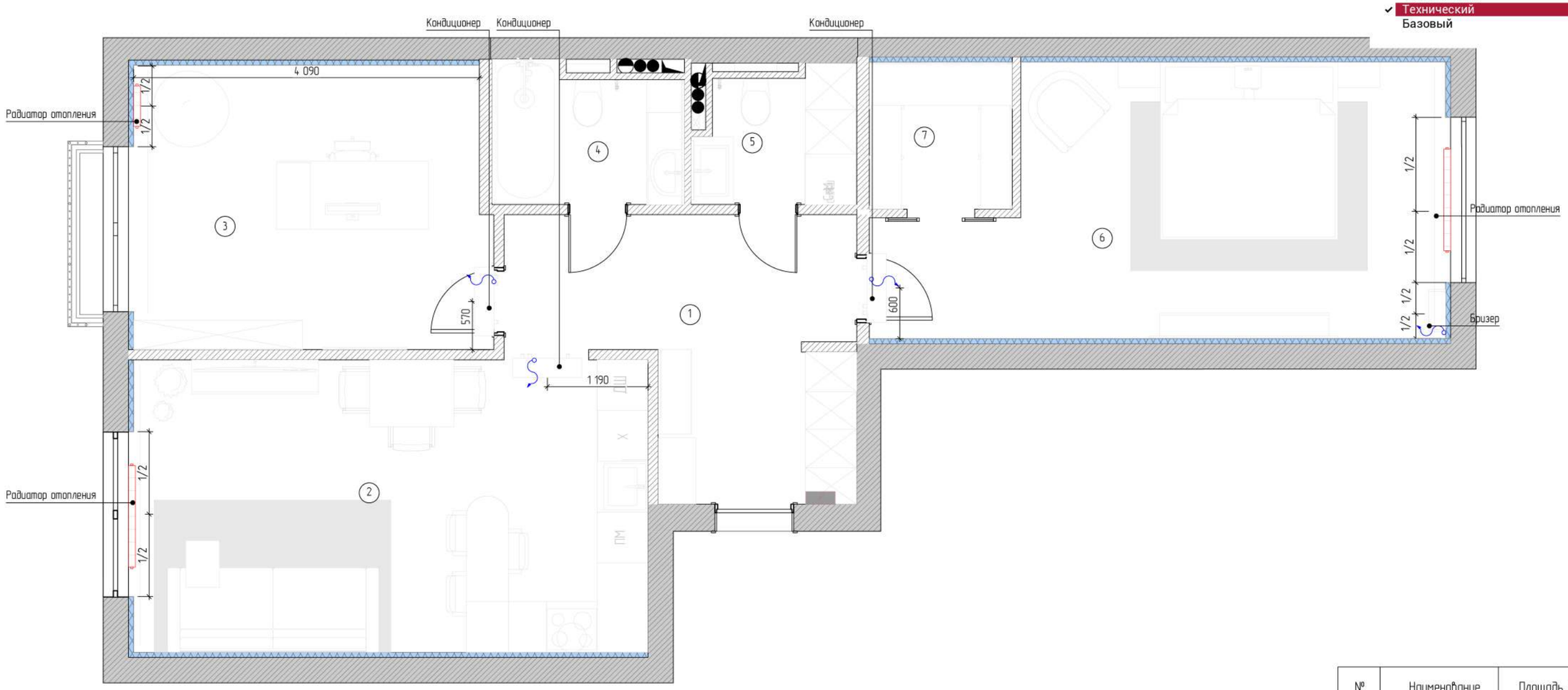

№	Наименование	Площадь, м2
1	Прихожая	11,04
2	Кухня-гостиная	21,29
3	Кабинет	14,13
4	Ванная	3,59
5	Санузел	2,88
6	Спальня	19,13
7	Гардероб	2,94
	Общая площадь	75,00 м

№	Условные обозначения	Наименование
1		Вывод под кондиционер

Примечания:

1. Подбор радиаторов, с учетом всех технических характеристик, произвести совместно со специалистами (поставщиками теплового оборудования).
2. Подбор модели кондиционеров с учетом всех технических характеристик, произвести совместно со специалистами (поставщиками климатического оборудования).
3. Соблюсти минимальные технические зазоры от стен, потолка, предметов мебели согласно техническим картам устройств.
4. Окончательное расположение определяется по месту подрядной организацией по согласованию с заказчиком.
5. Расположение электровыводов уточнить по техническим картам поставщика оборудования.

ДИЗАЙН-ПРОЕКТ

г. Москва, ул. Михайлова, д. 30А, к. 4

Должность	Фамилия	Подпись	Дата
Рук.студии	Славуцкая А.С		

План размещения радиаторов и кондиционеров

ЛЕГИОН
РЕМОНТ КВАРТИР
+7(915)830-36-00
www.legionremont.ru

Лист	Листов	М
33	41	1 : 50

План разверток

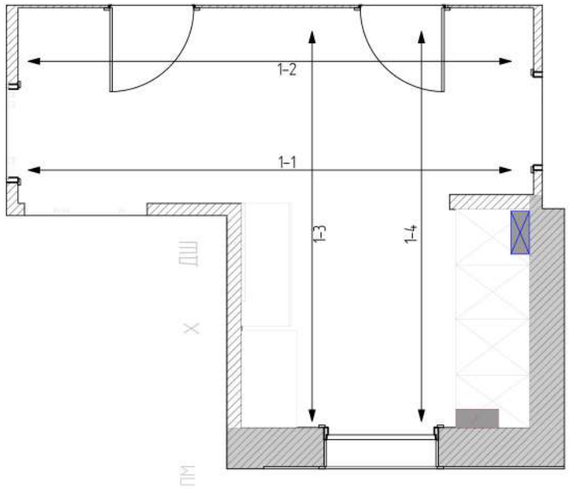

Развертка 1-1

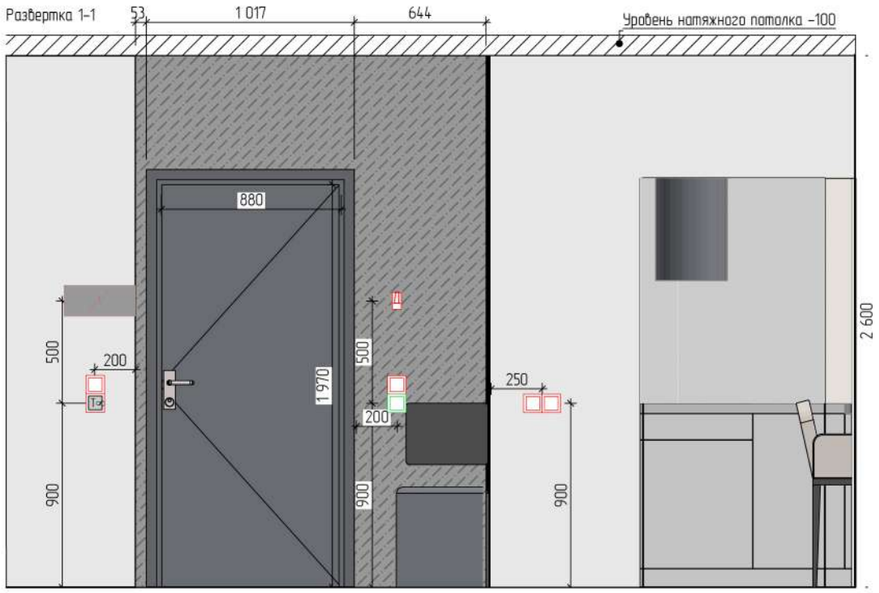

Развертка 1-3

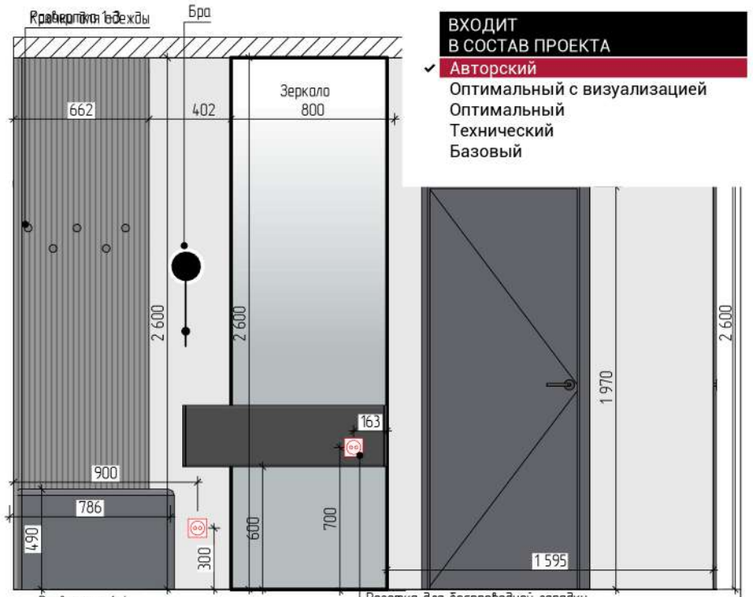

Развертка 1-2

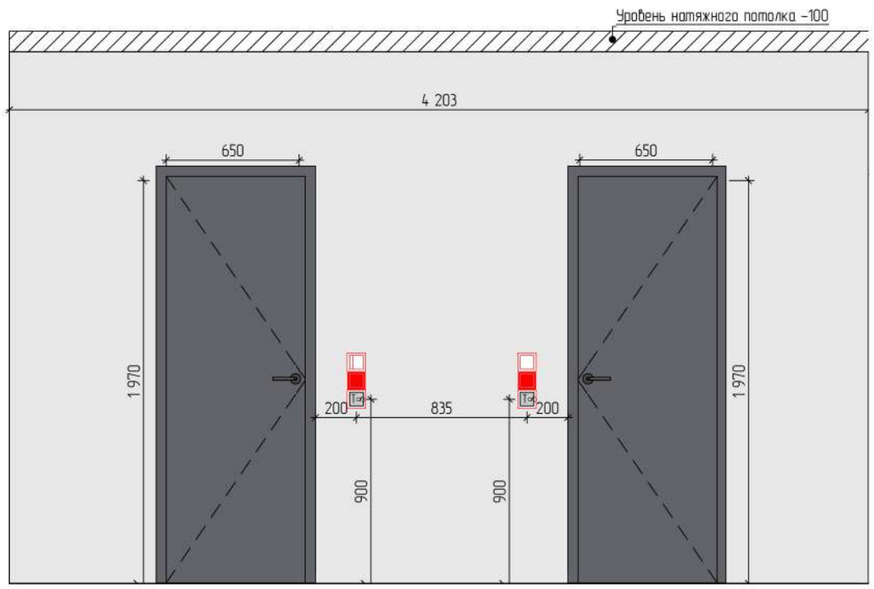

Развертка 1-4

ВХОДИТ
В СОСТАВ ПРОЕКТА
- ✓ Авторский
- Оптимальный с визуализацией
- Оптимальный
- Технический
- Базовый

№	Условные обознач.	Наименование
1		Розетка однопостовая
2		Выключатель одноклавишный
3		Роутер
4		Мастер-выключатель
5		Выключатель вытяжки
6		Терморегулятор теплого пола
7		Выключатель двухклавишный
8		Коммуникационный щит
9		Интернет-розетка

Типы покрытий			
№	Условное обознач.	Наименование	Площадь, $м^2$
1		Краска – тип 1	22,4
2		3d панель рейки	1,7
3		Декоративная штукатурка под бетон	2,0

Примечания:

1. Все размеры даны от уровня чистого пола.
2. Перед началом работ все размеры и метки проверить на месте.
3. Система координат относительная.
4. Все размеры даны в миллиметрах, площадь в метрах.
5. Критичные чистовые размеры обозначены красным. При невозможности соблюдения размеров, согласовать действия с заказчиком или автором проекта в режиме авторского надзора или разовой консультации.
6. Выдержать все прямые углы в 90 градусов.
7. Материалы отделки посчитаны без учета запаса.
8. Стены подготовить под отделку краской.
9. Чертёж является схематичным. Перед изготовлением мебели снять фактические размеры, согласовать с производителем мебели.

ДИЗАЙН-ПРОЕКТ

г. Москва, ул. Михайлова, д. 30А, к. 4

Должность	Фамилия	Подпись	Дата	
Рук.студии	Славуцкая А.С			Развертка стен прихожей и коридора

ЛЕГИОН
РЕМОНТ КВАРТИР
+7(915)830-36-00
www.legionremont.ru

Лист	Листов	М
34	41	1 : 50

План разверток

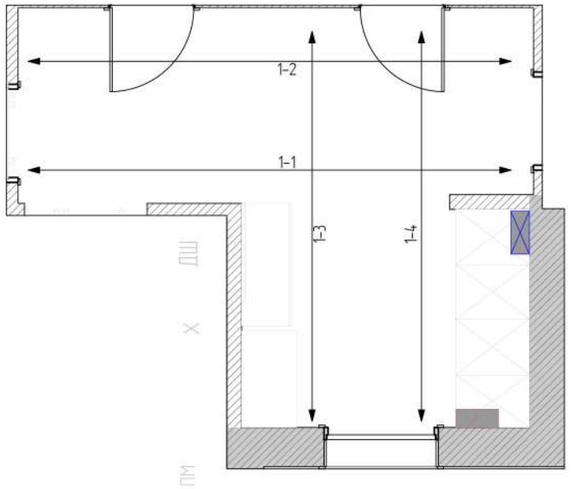

Развертка 1-1

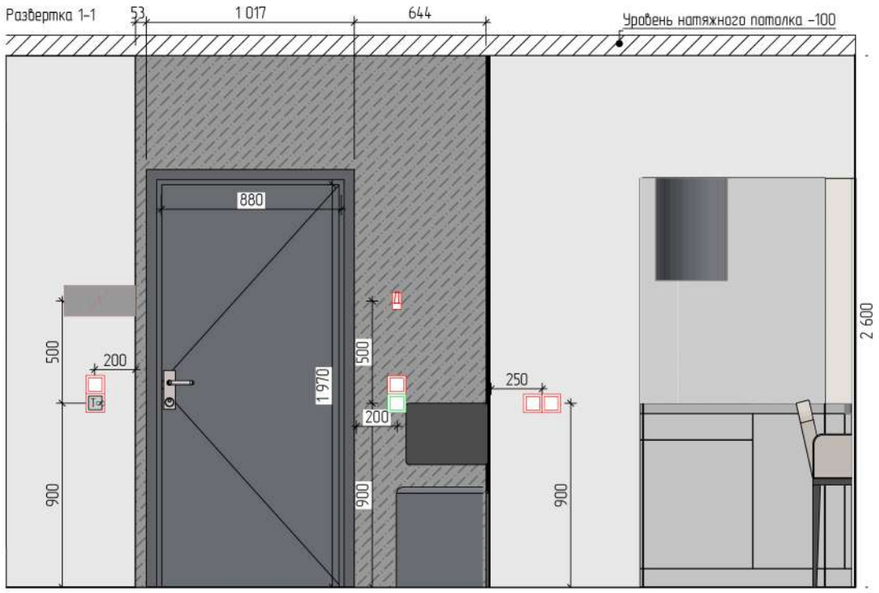

Развертка 1-3

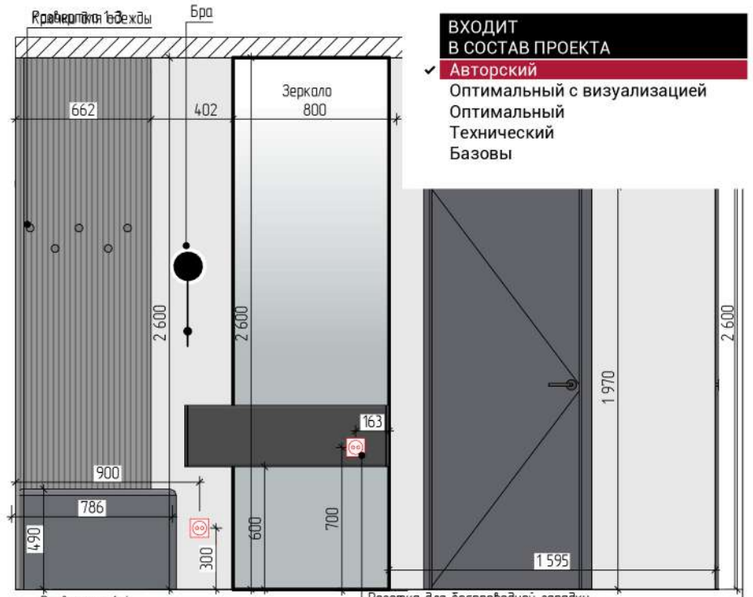

Развертка 1-2

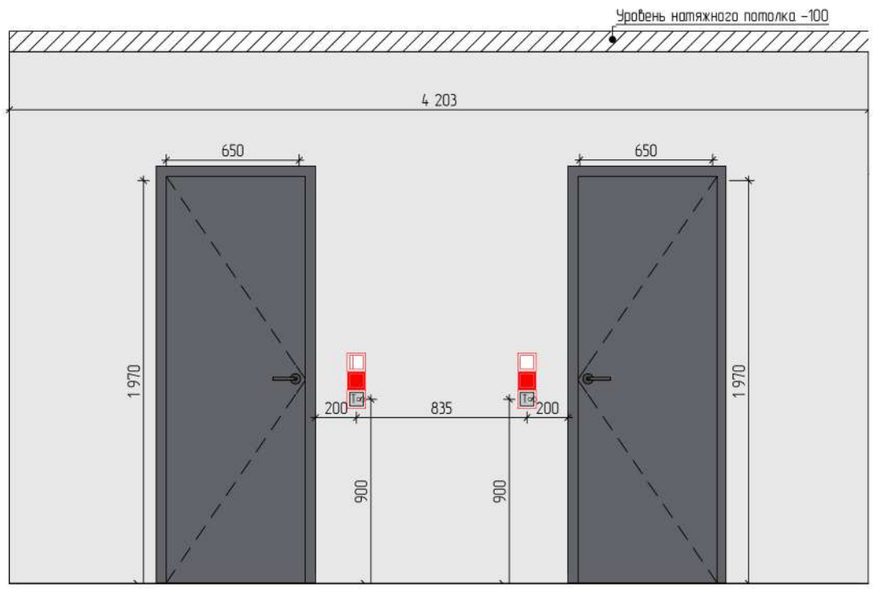

Развертка 1-4

№	Условные обознач.	Наименование
1		Розетка однопостовая
2		Выключатель одноклавишный
3		Роутер
4		Мастер-выключатель
5		Выключатель вытяжки
6		Терморегулятор теплого пола
7		Выключатель двухклавишный
8		Коммуникационный щит
9		Интернет-розетка

Типы покрытий			
№	Условное обознач.	Наименование	Площадь, м²
1		Краска – тип 1	22,4
2		3d панель рейки	1,7
3		Декоративная штукатурка под бетон	2,0

ВХОДИТ
В СОСТАВ ПРОЕКТА
- ✔ Авторский
- Оптимальный с визуализацией
- Оптимальный
- Технический
- Базовый

Примечания:

1. Все размеры даны от уровня чистого пола.
2. Перед началом работ все размеры и метки проверить на месте.
3. Система координат относительная.
4. Все размеры даны в миллиметрах, площадь в метрах.
5. Критичные чистовые размеры обозначены красным. При невозможности соблюдения размеров, согласовать действия с заказчиком или автором проекта в режиме авторского надзора или разовой консультации.
6. Выдержать все прямые углы в 90 градусов.
7. Материалы отделки посчитаны без учета запаса.
8. Стены подготовить под отделку краской.
9. Чертёж является схематичным. Перед изготовлением мебели снять фактические размеры, согласовать с производителем мебели.

ДИЗАЙН-ПРОЕКТ

г. Москва, ул. Михайлова, д. 30А, к. 4

Должность	Фамилия	Подпись	Дата	
Рук.студии	Славуцкая А.С			Развертка стен прихожей и коридора

ЛЕГИОН
РЕМОНТ КВАРТИР
+7(915)830-36-00
www.legionremont.ru

Лист	Листов	М
34	41	1 : 50

ВХОДИТ
В СОСТАВ ПРОЕКТА
- ✔ Авторский
- Оптимальный с визуализацией
- Оптимальный
- Технический
- Базовый

План разверток

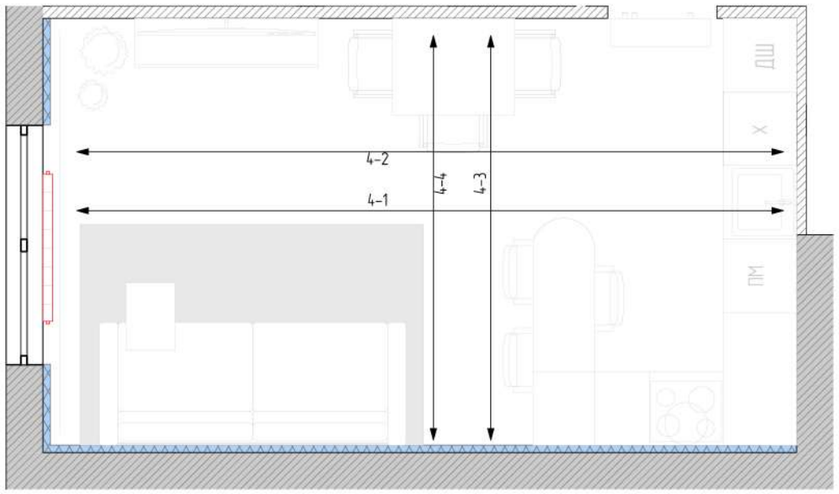

Развертка 4-3

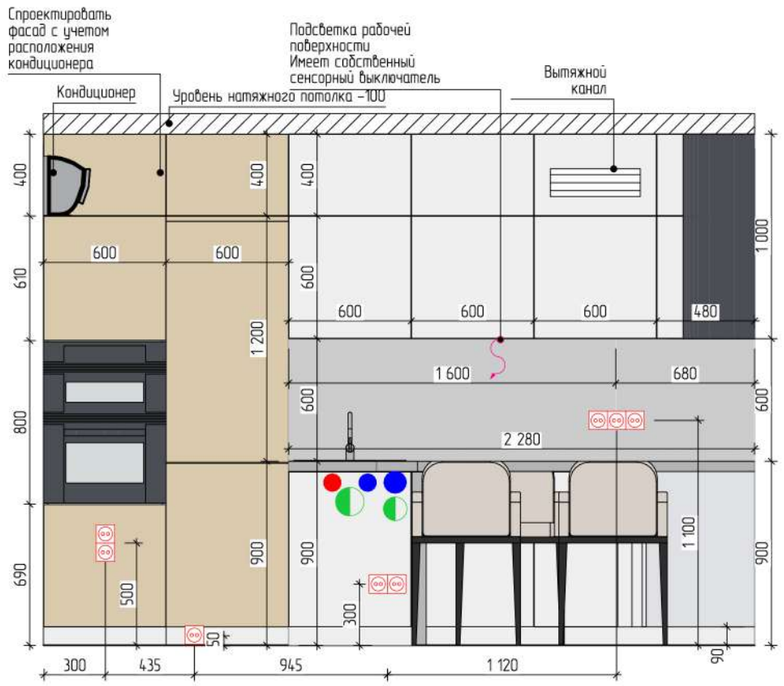

Развертка 4-4

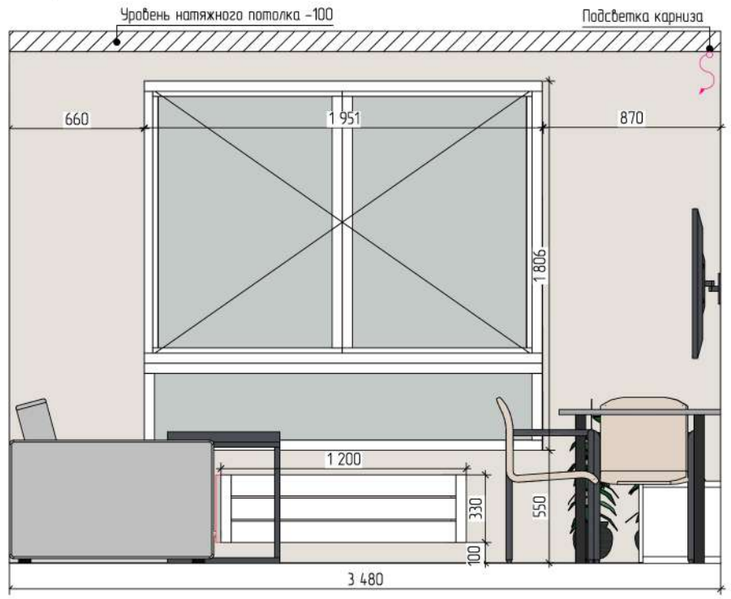

№	Условные обозначения	Наименование
1		Розетка однопостовая
2		Розетка силовая
3	INT	Интернет-розетка
4	TV	ТВ-розетка
5		Выключатель одноклавишный
6		Выключатель двухклавишный
7		Вывод электрический
8		Вывод под кондиционер

Типы покрытий

№	Условное обознач.	Наименование	Площадь м2
1		Краска - тип 2	5,1
2		Керамогранит 1600x800	1,3

Примечание:

1. Все размеры даны от уровня чистового пола.
2. Перед началом работ все размеры и метки проверить по месту.
3. Система координат относительная.
4. Все размеры даны в миллиметрах, площадь в метрах.
5. Критичные чистовые размеры обозначены красным, при невозможности соблюдения размеров согласовать действия с заказчиком или автором проекта в режиме авторского надзора или разовой консультации.
6. Выдержать все прямые углы в 90 градусов.
7. Стены подготовить под отделку краской.
8. Материалы отделки посчитаны без учета запаса.
9. Чертёж является схематичным. Перед изготовлением мебели и дверей снять фактические размеры, согласовать с производителем. Подключение сантехнического оборудования уточнить по техкартам производителя.
10. Расположение и подключение кондиционера и другого электро-оборудования уточнить со специалистом по техкартам производителя.

ДИЗАЙН-ПРОЕКТ

г. Москва, ул. Михайлова, д. 30А, к. 4

Должность	Фамилия	Подпись	Дата	
Рук.студии	Славуцкая А.С			Развертка стен кухни-гостиной

ЛЕГИОН
РЕМОНТ КВАРТИР
+7(915)830-36-00
www.legionremont.ru

Лист	Листов	М
36	41	1 : 50

ВХОДИТ
В СОСТАВ ПРОЕКТА
- ✔ Авторский
- ✔ Оптимальный с визуализацией
- Оптимальный
- Технический
- Базовый

План разверток

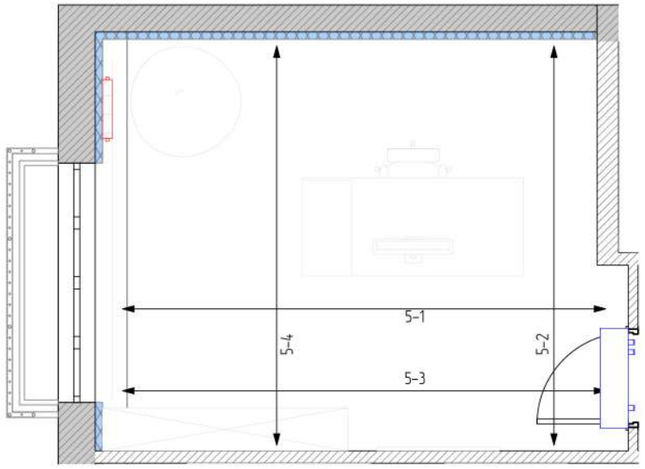

Развертка 5-4

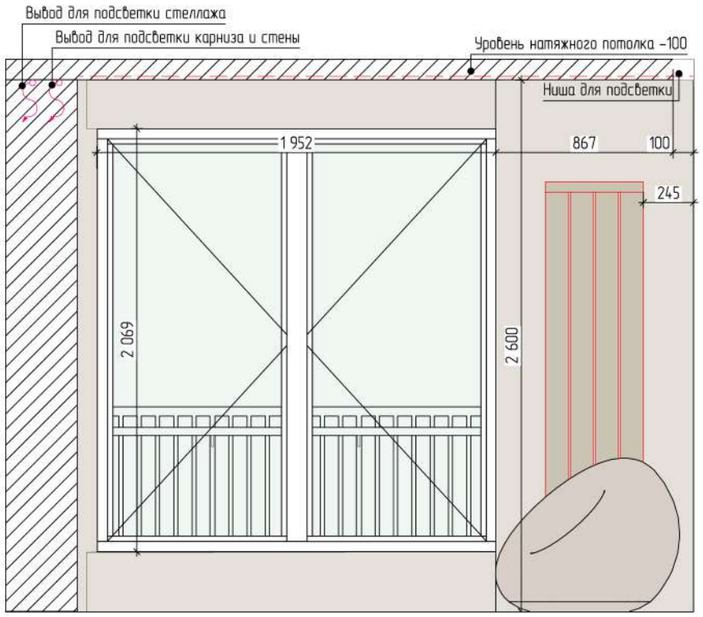

Развертка 5-3

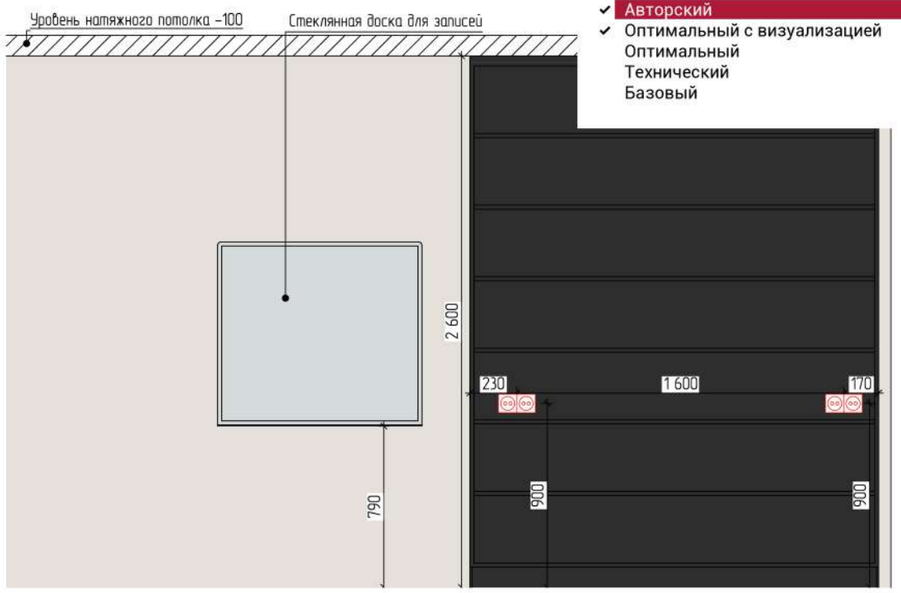

Развертка 5-2

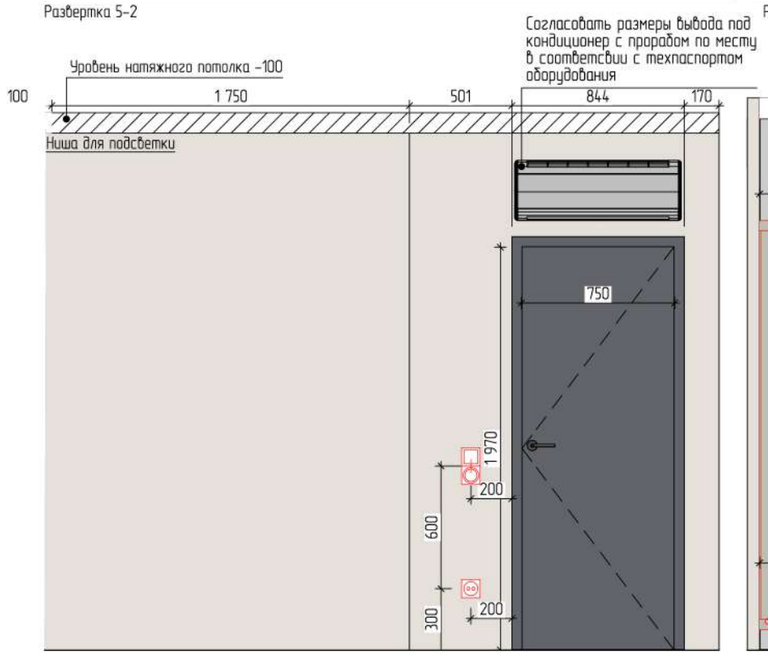

Развертка 5-1

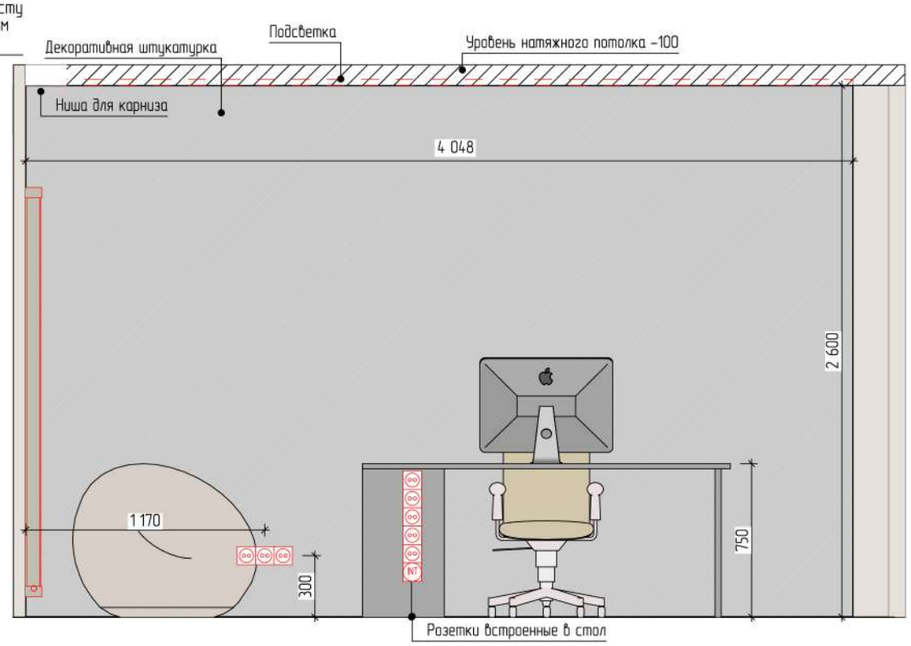

№	Условные обозначения	Наименование
1		Розетка однопостовая
2		Выключатель одноклавишный
3		Выключатель двухклавишный
4		Вывод электрический
5		Вывод под кондиционер
6		Диммер

Типы покрытий			
№	Условное обознач.	Наименование	Площадь, $м^2$
1		Краска - тип 2	19,8
2		Декоративная штукатурка	10,5

Примечание:

1. Все размеры даны от уровня чистового пола.
2. Перед началом работ все размеры и метки проверить по месту.
3. Система координат относительная.
4. Все размеры даны в миллиметрах, площадь в метрах.
5. Критичные чистовые размеры обозначены красным, при невозможности соблюдения размеров согласовать действия с заказчиком или автором проекта в режиме авторского надзора или разовой консультации.
6. Выдержать все прямые углы в 90 градусов.
7. Стены подготовить под отделку краской.
8. Материалы отделки посчитаны без учета запаса.
9. Чертёж является схематичным. Перед изготовлением мебели и дверей снять фактические размеры, согласовать с производителем.
10. Расположение и подключение кондиционера и другого электро-оборудования уточнить со специалистом по техкартам

ДИЗАЙН-ПРОЕКТ

г. Москва, ул. Михайлова, д. 30А, к. 4

Должность	Фамилия	Подпись	Дата	
Рук.студии	Славуцкая А.С			Развертка стен кабинета

ЛЕГИОН
РЕМОНТ КВАРТИР
+7(915)830-36-00
www.legionremont.ru

Лист	Листов	М
37	41	1 : 50

№	Условные обозначения	Наименование
1		Розетка однопостовая
2		Выключатель одноклавишный
3		Выключатель двухклавишный
4		Вывод под кондиционер
5		Вывод электричсекий
5		Диммер

Типы покрытий			
№	Условное обознач.	Наименование	м2
1		Краска - тип 3	17,2
2		3d панели	8
3		Краска- тип 2	2,3
4		3d панели рейки	5

ВХОДИТ
В СОСТАВ ПРОЕКТА
✔ Авторский
Оптимальный с визуализацией
Оптимальный
Технический
Базовый

Развертка 6-1

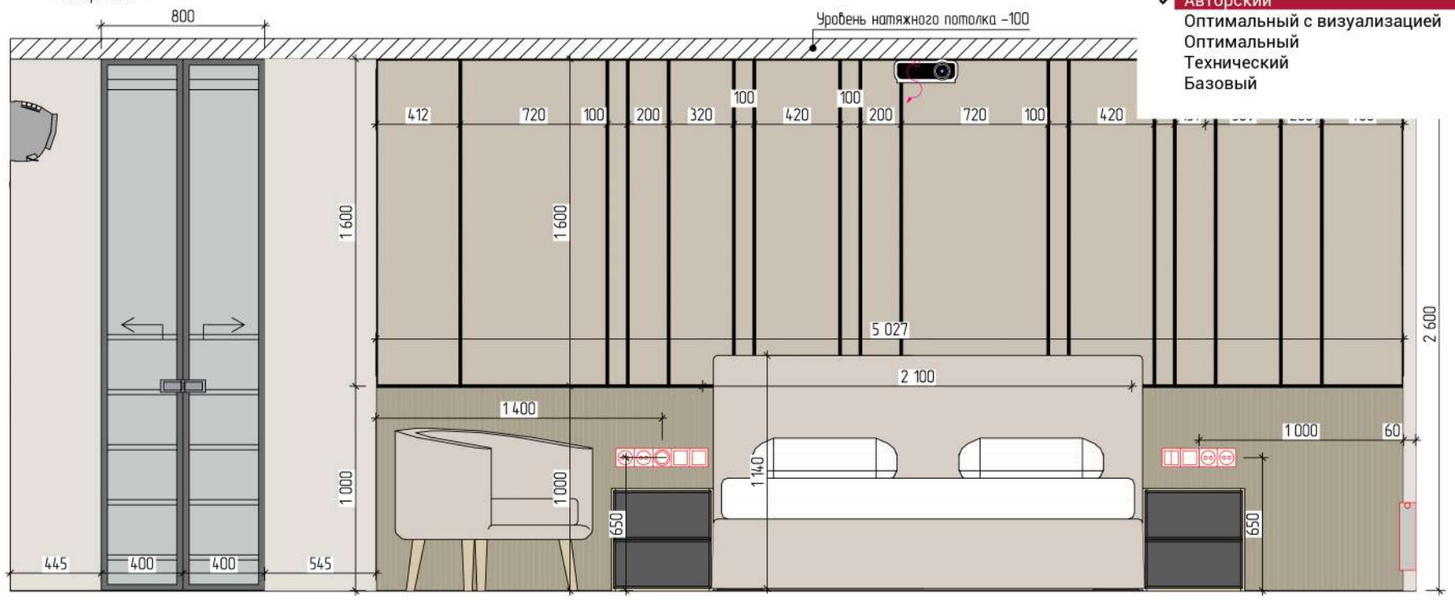

Развертка 6-2

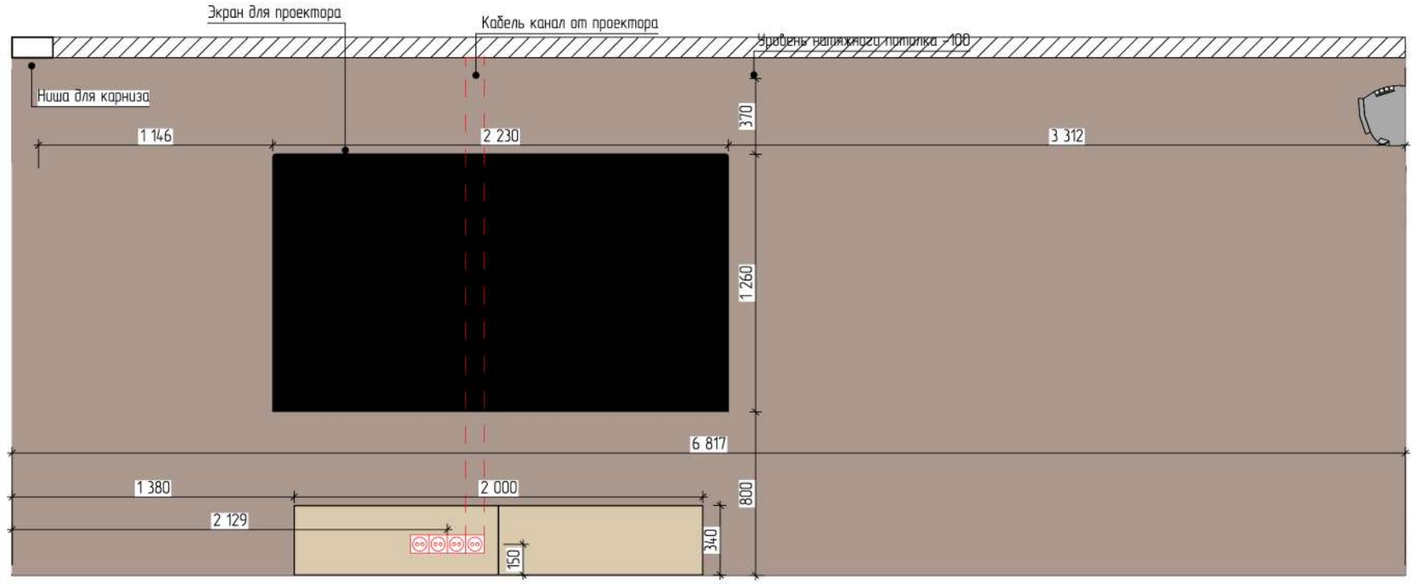

План разверток

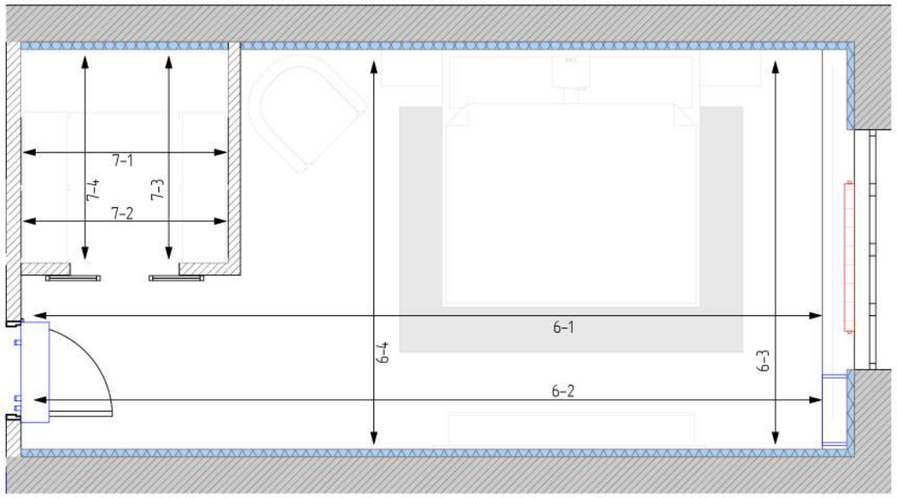

Примечание:

1. Все размеры даны от уровня чистового пола.
2. Перед началом работ все размеры и метки проверить по месту.
3. Система координат относительная.
4. Все размеры даны в миллиметрах, площадь в метрах.
5. Критичные чистовые размеры обозначены красным, при невозможности соблюдения размеров согласовать действия с заказчиком или автором проекта в режиме авторского надзора или разовой консультации.
6. Выдержать все прямые углы в 90 градусов.
7. Стены подготовить под отделку краской.
8. Материалы отделки посчитаны без учета запаса.
9. Чертёж является схематичным. Перед изготовлением мебели и дверей снять фактические размеры, согласовать с производителем.
10. Расположение и подключение кондиционера и другого электро-оборудования уточнить со специалистом по техкартам производителя

ДИЗАЙН-ПРОЕКТ

г. Москва, ул. Михайлова, д. 30А, к. 4

Должность	Фамилия	Подпись	Дата	
Рук.студии	Славуцкая А.С			Развертка стен спальни

ЛЕГИОН
РЕМОНТ КВАРТИР
+7(915)830-36-00
www.legionremont.ru

Лист	Листов	М
38	41	1 : 50

№	Условные обозначения	Наименование
1		Розетка однопостовая
2		Выключатель одноклавишный
3		Выключатель двухклавишный
4		Вывод под кондиционер
5		Вывод электричсекий

Типы покрытий			
№	Условное обознач.	Наименование	$м^2$
1		Краска- тип 2	25,6

Развертка 6-4

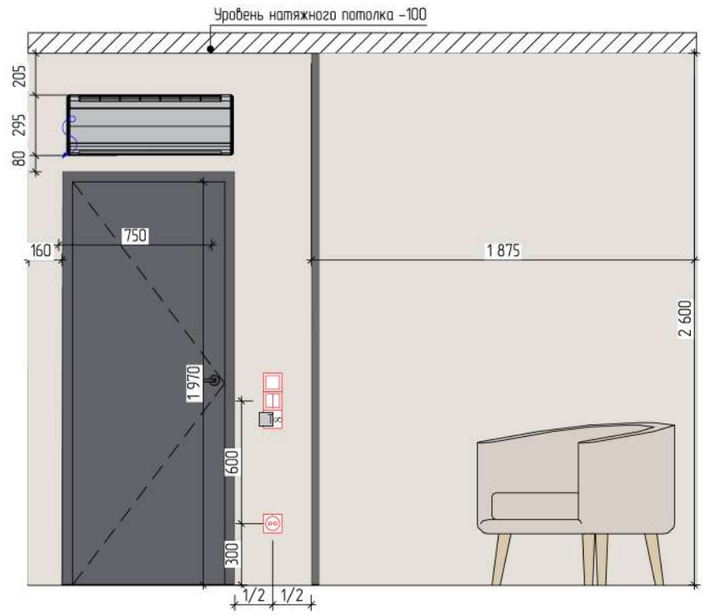

Развертка 6-3

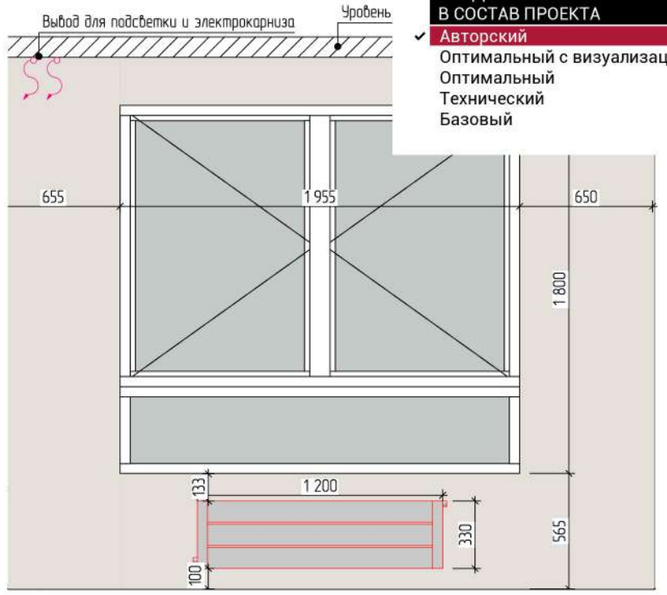

ВХОДИТ
В СОСТАВ ПРОЕКТА
- ✓ Авторский
- Оптимальный с визуализацией
- Оптимальный
- Технический
- Базовый

План разверток

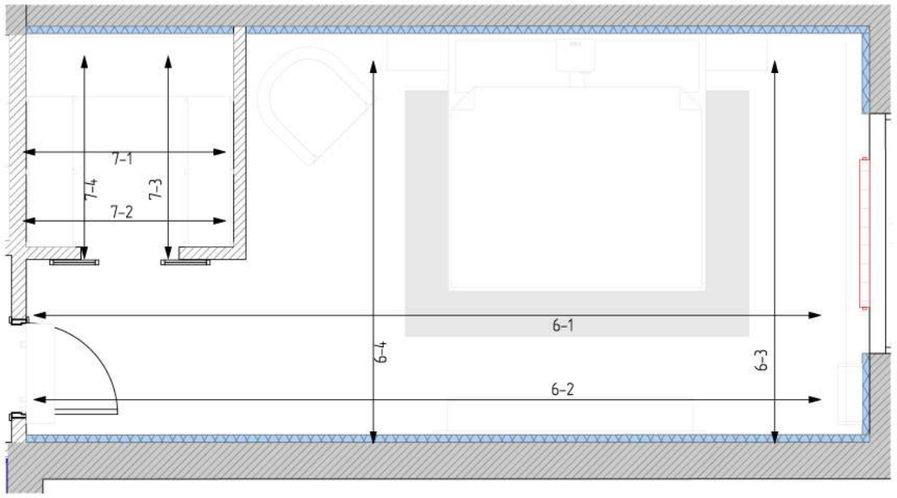

Развертка 7-2

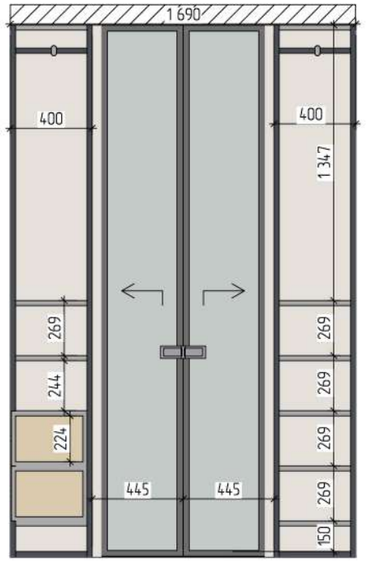

Развертка 7-4

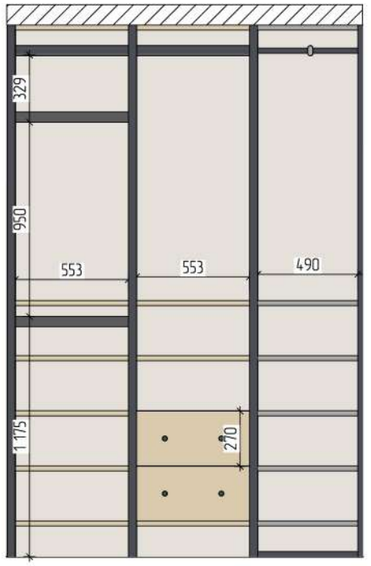

Развертка 7-1

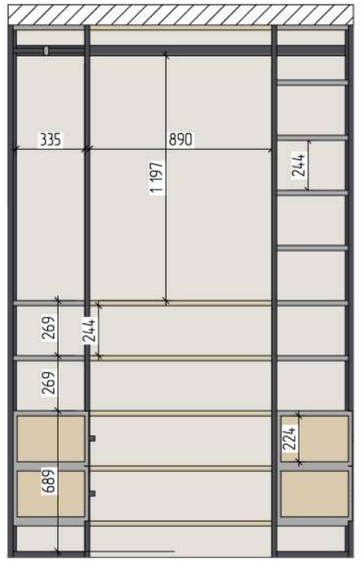

Развертка 7-3

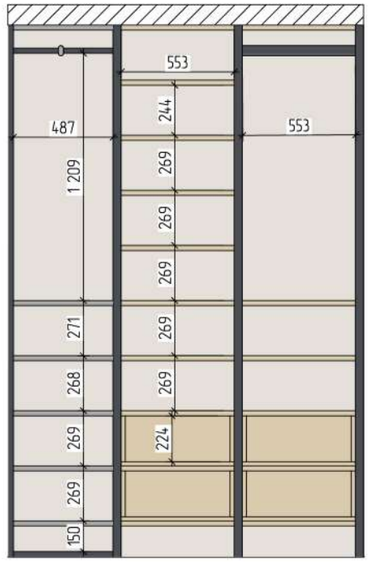

Примечание:

1. Все размеры даны от уровня чистового пола.
2. Перед началом работ все размеры и метки проверить по месту.
3. Система координат относительная.
4. Все размеры даны в миллиметрах, площадь в метрах.
5. Критичные чистовые размеры обозначены красным, при невозможности соблюдения размеров согласовать действия с заказчиком или автором проекта в режиме авторского надзора или разовой консультации.
6. Выдержать все прямые углы в 90 градусов.
7. Стены подготовить под отделку краской.
8. Материалы отделки посчитаны без учета запаса.
9. Чертёж является схематичным. Перед изготовлением мебели и дверей снять фактические размеры, согласовать с производителем.
10. Расположение и подключение кондиционера и другого электро-оборудования уточнить со специалистом по техкартам производителя.

ДИЗАЙН-ПРОЕКТ

г. Москва, ул. Михайлова, д. 30А, к. 4

Должность	Фамилия	Подпись	Дата
Рук.студии	Славуцкая А.С		

Развертка стен спальни

ЛЕГИОН
РЕМОНТ КВАРТИР
+7(915)830-36-00
www.legionremont.ru

Лист	Листов	М
39	41	1 : 50

№	Условные обозначения	Наименование
1		Канализация, ХВС и ГВС
2		Вентиляционное отверстие
3		Розетка влагозащищенная
4		Вывод электрический

Типы покрытий			
№	Условное обознач.	Наименование	Площадь, $м^2$
1		Керамогранит 1200х600 мм – тип 1	4,9
2		Керамогранит 1200х600 мм – тип 2	4,11

План разверток

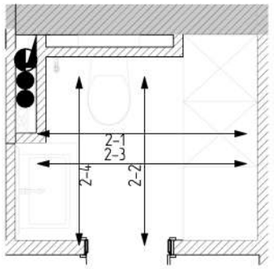

Развертка 2-1

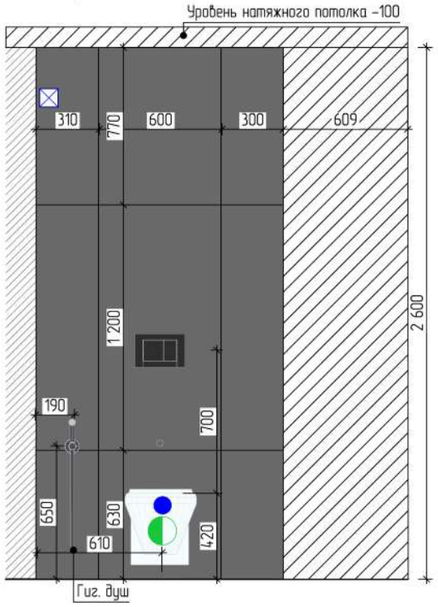

Развертка 2-3

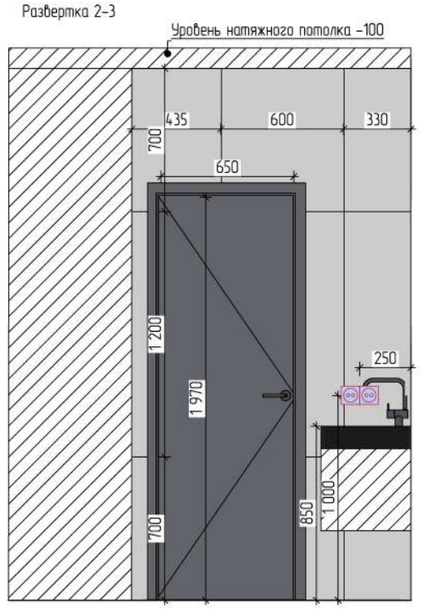

Развертка 2-2

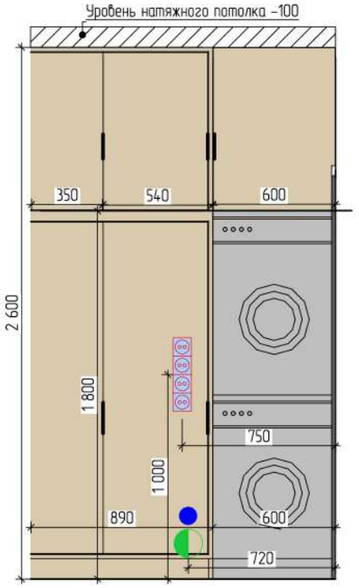

Развертка 2-4

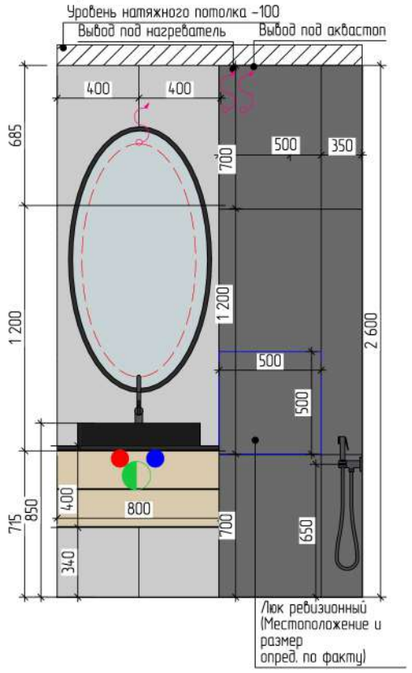

ВХОДИТ В СОСТАВ ПРОЕКТА
- ✓ Авторский
- ✓ Оптимальный с визуализацией
- ✓ Оптимальный
- Технический
- Базовый

Примечания:

10. Чертёж является схематичным. Перед изготовлением мебели снять фактические размеры, согласовать с производителем мебели. Подключение сантехнического оборудования уточнить по техническим картам производителя.
9. Расположение вентиляторов определить по месту.
10. Расположение люков доступа должно соответствовать раскладке плитки.

ДИЗАЙН-ПРОЕКТ

г. Москва, ул. Михайлова, д. 30А, к. 4

Должность	Фамилия	Подпись	Дата	
Рук.студии	Славуцкая А.С			Развертка стен сан.узла

ЛЕГИОН РЕМОНТ КВАРТИР
+7(915)830-36-00
www.legionremont.ru

Лист	Листов	М
40	41	1 : 50

№	Условные обознач.	Наименование
1		Канализация, ХВС и ГВС
2		Вентиляционное отверстие
3		Розетка влагозащищенная
4		Вывод электрический
5		Выключатель одноклавишный

Типы покрытий			
№	Условное обознач.	Наименование	Площадь, $м^2$
1		Керамогранит 1200х600 мм – тип 3	9,8
2		Керамогранит 1200х600 мм – тип 4	7,4

План разверток

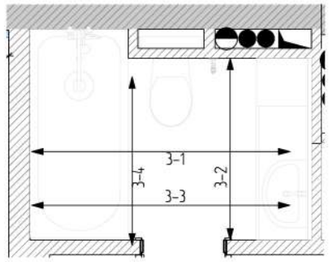

Развертка 3-1

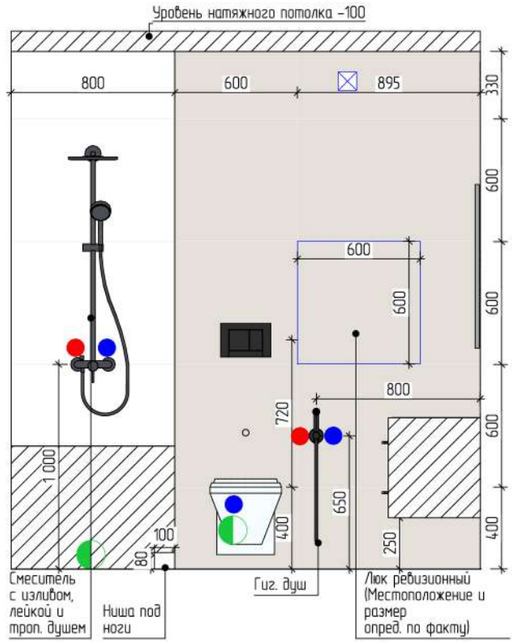

Развертка 3-2

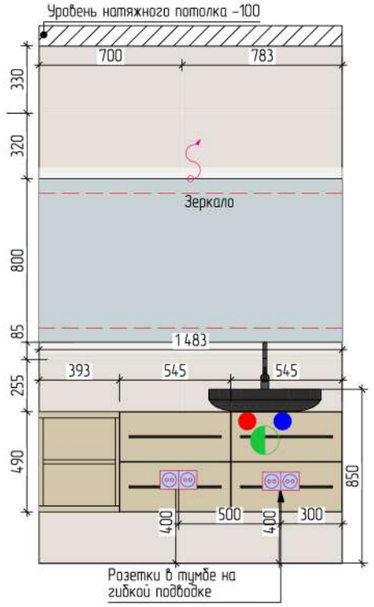

Развертка 3-3

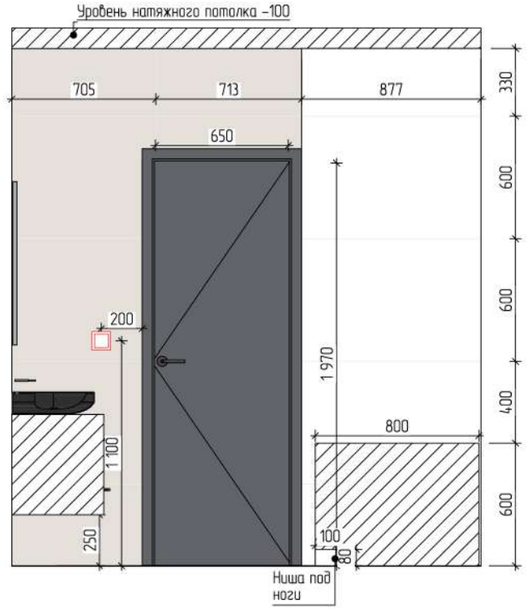

Развертка 3-4

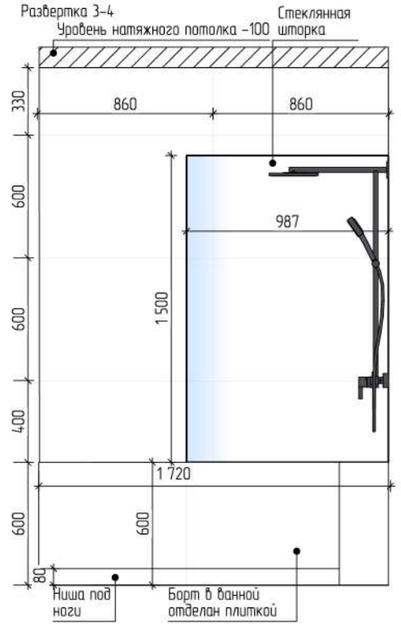

ВХОДИТ В СОСТАВ ПРОЕКТА
- ✓ Авторский
- ✓ Оптимальный с визуализацией
- ✓ Оптимальный
- Технический
- Базовый

Примечание:

1. Все размеры даны от уровня чистового пола.
2. Перед началом работ все размеры и метки проверить по месту.
3. Система координат относительная.
4. Все размеры даны в миллиметрах, площадь в метрах.
5. Критичные чистовые размеры обозначены красным, при невозможности соблюдения размеров согласовать действия с заказчиком или автором проекта в режиме авторского надзора или разовой консультации.
6. Выдержать все прямые углы в 90 градусов.
7. Стены подготовить под отделку краской и плиткой.
8. Выполнить раскладку плитки согласно развертке. Швы между плитками 2 мм, не более.
9. Материалы отделки посчитаны без учета запаса.
10. Чертёж является схематичным. Перед изготовлением мебели и дверей снять фактические размеры, согласовать с производителем. Подключение сантехнического оборудования уточнить по техкартам производителя.
11. Согласовать размещение душевой штанги по месту с заказчиком или автором проекта в режиме авторского надзора или разовой консультации.
12. Расположение ревизионных люков должно соответствовать раскладке плитки..
13. Расположение вентиляторов определить по месту.

ДИЗАЙН-ПРОЕКТ

г. Москва, ул. Михайлова, д. 30А, к. 4

Должность	Фамилия	Подпись	Дата	
Рук.студии	Славуцкая А.С			Развертка стен ванной

ЛЕГИОН РЕМОНТ КВАРТИР
+7(915)830-36-00
www.legionremont.ru

Лист	Листов	М
41	41	1 : 50

ПРАЙС-ЛИСТ
НА УСЛУГИ ДИЗАЙНА

Авторский дизайн-проект

Чертежи
Коллажи
Визуализации
Ведомости

от 2 950 руб./м²	до 40 м²
от 2 800 руб./м²	до 80 м²
от 2 400 руб./м²	более 80 м²

Оптимальный дизайн-проект

цена за проект

Чертежи
Коллажи
Визуализация
Ведомости

от 55 000 руб.	до 40 м²
от 65 000 руб.	до 60 м²
от 80 000 руб.	до 80 м²
от 95 000 руб.	до 100 м²

Максимальный дизайн-проект

Чертежи
Коллажи
Визуализация
Ведомости

от 4 200 руб./м²	до 80 м²
от 4 000 руб./м²	до 120 м²
от 3 800 руб./м²	более 120 м²

Базовый дизайн-проект

цена за проект

Чертежи
Коллажи
Визуализация
Ведомости

от 20 000 руб.	1 комнатная квартира
от 27 000 руб.	2 комнатная квартира
от 33 000 руб.	3 комнатная квартира
от 38 000 руб.	4 комнатная квартира

Технический дизайн-проект

Чертежи
Коллажи
Визуализация
Ведомости

от 1 200 руб./м²	до 80 м²
от 1 000 руб./м²	более 80 м²

Оптимальный с визуализацией дизайн-проект

цена за проект

Чертежи
Коллажи
Визуализация
Ведомости

от 95 000 руб.	до 40 м²
от 115 000 руб.	до 60 м²
от 140 000 руб.	до 80 м²
от 170 000 руб.	до 100 м²

* Для однокомнатной квартиры в разработку дизайн-проекта входит до 4 помещений, для двухкомнатной — до 5, для 3 комнатной — до 7.
* Кухня-гостиная считается как 2 помещения.
* Помещениями считаются жилые комнаты а также ванная, санузел, кухня, прихожая, гардеробная, подсобное помещение, лоджии и т.д.
* Пространства более 100м² рассчитываются индивидуально.
* Базовый дизайн-проект выполняется только для квартир.

Дополнительные услуги к дизайн-проекту

	Цена, руб.	
Обмерный план	5 500	7 500
План демонтируемых конструкций	4 000	5 000
План возводимых перегородок и конструкций с маркировкой дверных проемов	5 000	7 000
План потолков	**4 500**	**6 500**
План размещения осветительных приборов с привязкой выпусков освещения	7 000	**8 000**
План размещения выключателей с указанием включения групп светильников	4 000	6 000
План размещения электрических розеток и электровыводов с привязками	5 000	7 000
План пола с указанием типов напольного покрытия и направления раскладки	**4 500**	**6 500**
План размещения электрического подогрева пола с привязкой регулятора	**4 000**	5 000
План размещения сантехнического оборудования с привязкой выпусков	5 000	6 000
План размещения радиаторов и кондиционеров	4 000	5 000
Развертка с/у с планом привязки сантехнического оборудования и указанием типа покрытия и направления раскладки	4 000	**6 500**
Развертка ванной комнаты с планом привязки сантехнического оборудования и указанием типа покрытия и направления раскладки	5 000	7 000
Развертка кухни	5 000	6 000
Развертка кухни-гостиной	**5 500**	7 000
Развертка жилой комнаты	4 000	6 000
Развертка прихожей/коридора/холла	3 000	4 000
Развертка гардеробной/кладовой комнаты	3 000	4 000
Схема раскладки согласованной плитки	5 000	**6 500**
Узлы сложных и дизайнерских конструктивных решений	5 000	5 000
Чертежи и эскизы предметов индивидуального изготовления	5 000	5 000
Разработка дополнительного варианта коллажа	5 000	5 000
Визуализация помещений с разработкой дизайна, м²	1 200	1 000
Дополнительный ракурс визуализации, за шт	1 000	1 000

Другие услуги

Выездная консультация	от 5 000 руб
Экспертная оценка дизайн-проекта	от 10 000 руб
Авторский надзор (4 выезда на объект + консультации по телефону в рабочие дни) в месяц	от 35 000 руб

Внесение изменений в дизайн-проект

Наименование	Цена, руб.	
Внесение правок в планировочное решение	шт	**5 000**
Разработка дополнительного варианта планировочного решения	шт	**6 000**
Внесение правок в рабочий чертеж	шт	**5 000**
Внесение правок в коллажи	шт	**4 000**
Внесение правок в визуализаии	м2	500